CLASSIFICAZIONE ACUSTICA DEL TERRITORIO COMUNALE

LEGENDA

Classe acustica (*Allegato A" L.R. n. 18 del 3/8/2001 D.P.C.M. del 14/11/1997)	Leq dB(A) Emissione (diurni-notturni)	Leq dB(A) Immissione (diurni-notturni)
Classe I: Aree protette	45 - 35 dBA	50 - 40 dBA
1/a Ospedaliera		
1/b Scolastica		
1/c Aree di verde pubblico o privato ed altre aree ove la quiete sonica ha rilevanza per la loro funzione		
Classe II: Preval. residenziali	50 - 40 dBA	55 - 45 dBA
Classe III: Aree di tipo misto	55 - 45 dBA	60 - 50 dBA
Classe IV: Intensa attivit¨ umana	60 - 50 dBA	65 - 55 dBA
Classe V: Preval. industriale	65 - 55 dBA	70 - 60 dBA
Classe VI: Esclus. industriale	65 - 65 dBA	70 - 70 dBA

Classificazione acustica delle strade

Classe II: Strade locali

Classe III: Strade di quartiere

Classe IV: Strade ad intenso traffico

Luoghi di pubblico spettacolo
(durante le manifestazioni l'area assume classe IV)

Indicazioni generali dei punti critici (cfr. Relazione Tecnica)

Fasce di pertinenza Ⓐ Ⓑ (cfr. Relazione Tecnica)

Ferrovia

Confine Comunale

COMUNE DI APRILIA

PROVINCIA DI LATINA

PROPOSTA PRELIMINARE DI AGGIORNAMENTO E ADEGUAMENTO DELLA CLASSIFICAZIONE IN ZONE ACUSTICHE DEL TERRITORIO COMUNALE

(Legge Regionale 3 Agosto 2001 n.18)

Committente:
COMUNE DI APRILIA

Societ¨ incaricata:
PRS Progettare Realizzare in Sicurezza Srls

Progettisti:
Dott. Arch. Giampaolo BRILLI
Dott. Arch. Simona CAPPELLI

Elaborato:
CLASSIFICAZIONE PRELIMINARE DEL TERRITORIO IN ZONE ACUSTICHE

Rev.	Data	Descrizione
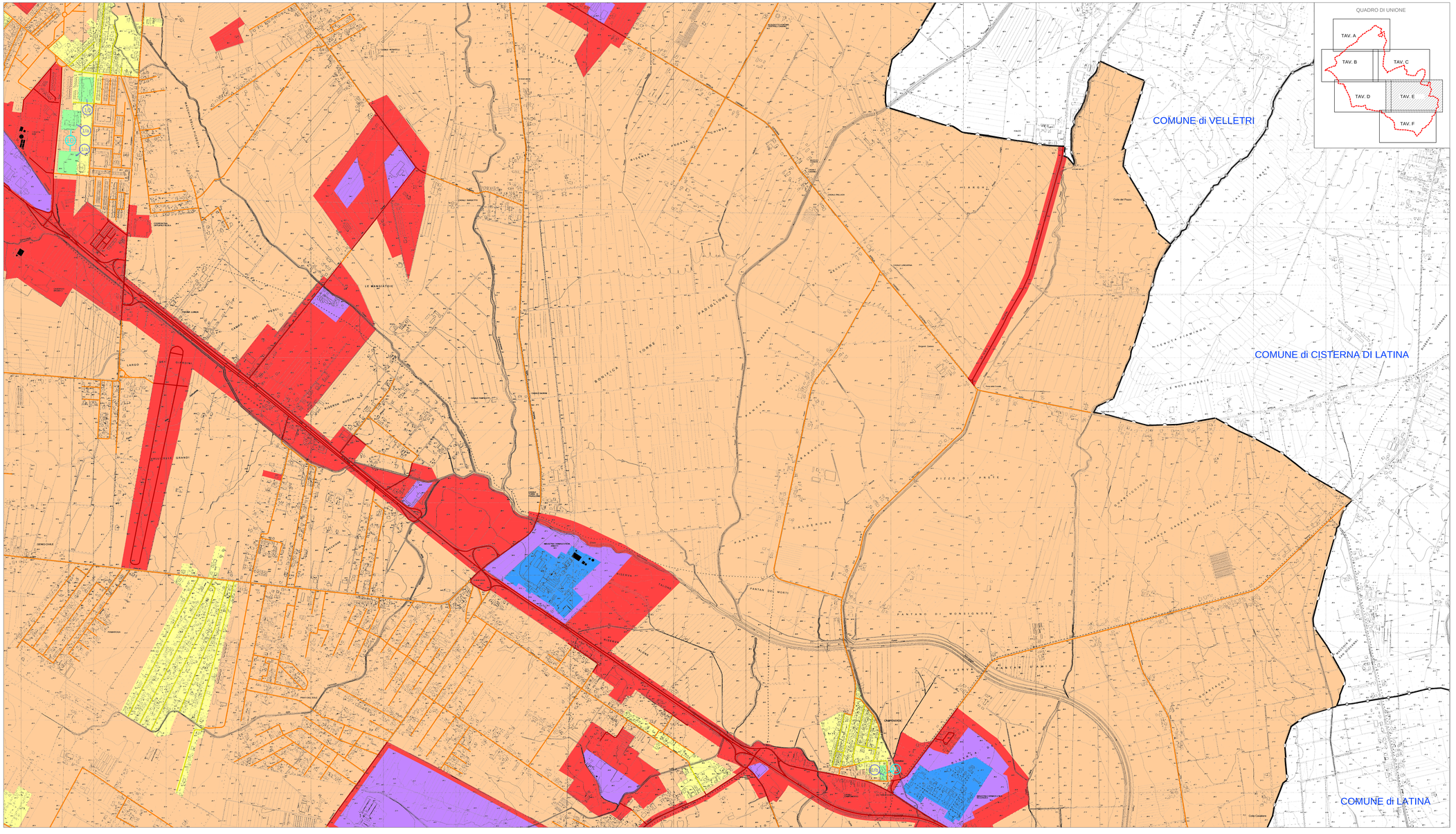
Tavola	Scala	Data	Nome file
TAV03_E	1:10000	24/02/2020	TAV03_ZAC_PRELIMINARE_E