

Piano terra

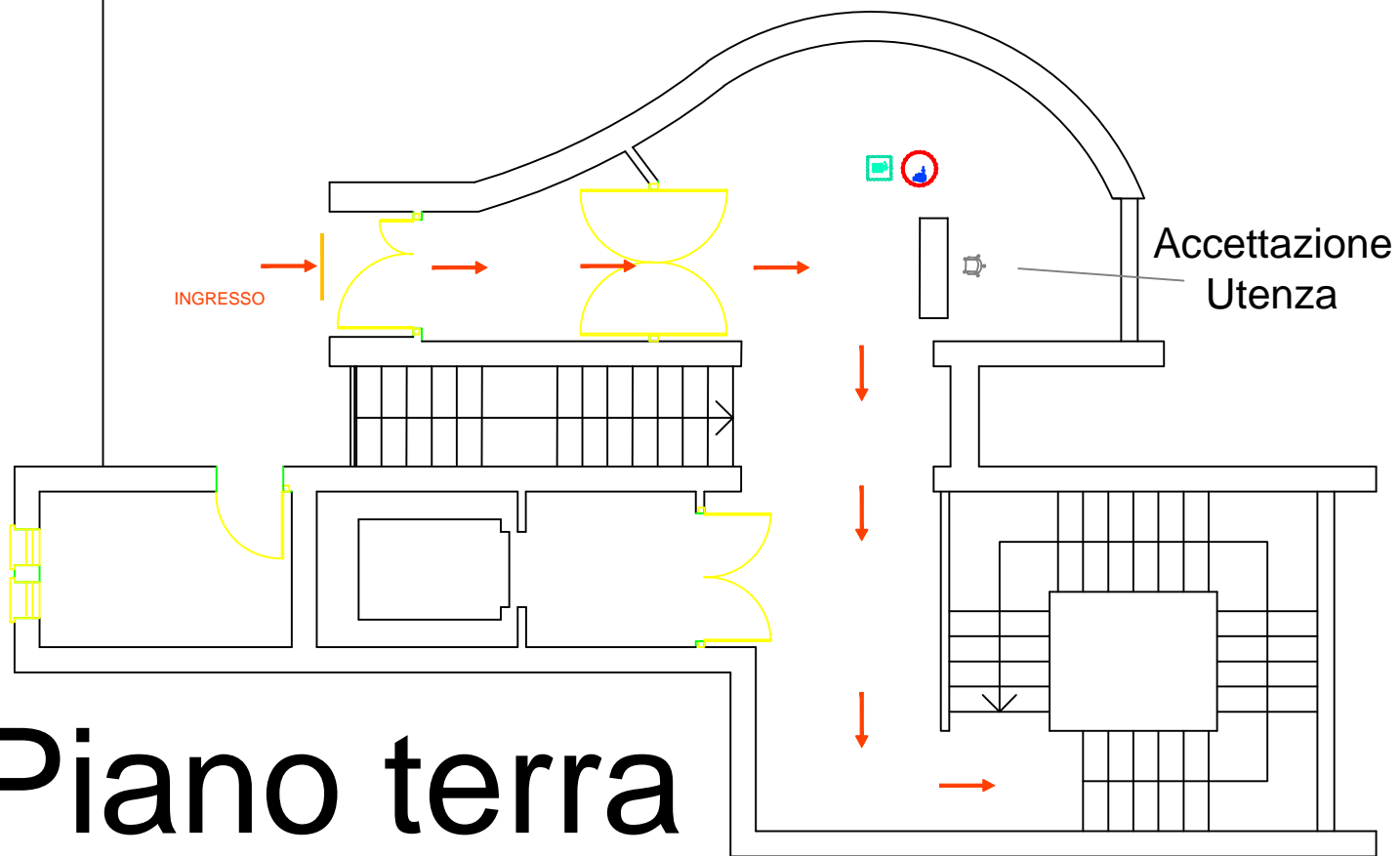

PLANIMETRIA elaborata secondo quanto previsto dal "Protocollo di svolgimento dei concorsi pubblici" di cui all'art.1, comma 10, lettera z), del DPCM 14 gennaio 2021

- INDOSSARE SEMPRE LA MASCHERINA. E' SEVERAMENTE VIETATO RIMOVERLA
- RISPETTARE SEMPRE LA DISTANZA INTERPERSONALE MINIMA DI 1 METRO E DI 2 METRI DENTRO L'AULA CONCORSO
- IN CASO DI INSORGENZA DI SINTOMI SEGNALARLO AL PERSONALE ADDETTO IN SALA
- IN INGRESSO ALLA SALA RISPETTARE LA DISPOSIZIONE IN AULA OCCUPANDO SOLO I POSTI ALL'UOVO INDICATI
- IN USCITA DALLA SALA RISPETTARE L'ORDINE DI DEFLUSSO A PARTIRE DELLE POSTAZIONI PIU' VICINE ALL'USCITA

LEGENDA

- PERCORSO DI ENTRATA
- PERCORSO DI USCITA
- DELIMITAZIONE DELLA DISTANZA DI RISPETTO NELLE FASI DI ATTESA
- SEDIA UTILIZZABILE. AREA DI RISPETTO TRA LE PERSONE A SEDERE DI ALMENO 4 mq
- PUNTO IGIENE MANI
- PUNTO DI MISURAZIONE DELLA TEMPERATURA, CONSEGNA DELLA MASCHERINA e VERIFICA TAMPONI

COMUNE DI APRILIA

Biblioteca Comunale G. Manzù
Largo G. Marconi. Aprilia (Lt)

TAV: **EM C.0**

SCALA: 1:1

AGG: 08/03/2021

OGGETTO:

PROCEDURE CONCORSUALI - COVID 19
Affollamenti massimi dei locali e indicazione degli ingressi con percorsi differenziati



Arche s.c.a.r.l.
Viale dei Salesiani, 43. Roma

