

COMUNE DI APRILIA

Provincia di Latina

NUCLEI ABUSIVI URBANISTICAMENTE RECUPERATI

PIANO PARTICOLAREGGIATO ESECUTIVO
IN VARIANTE ART. 4 L.R 36/87

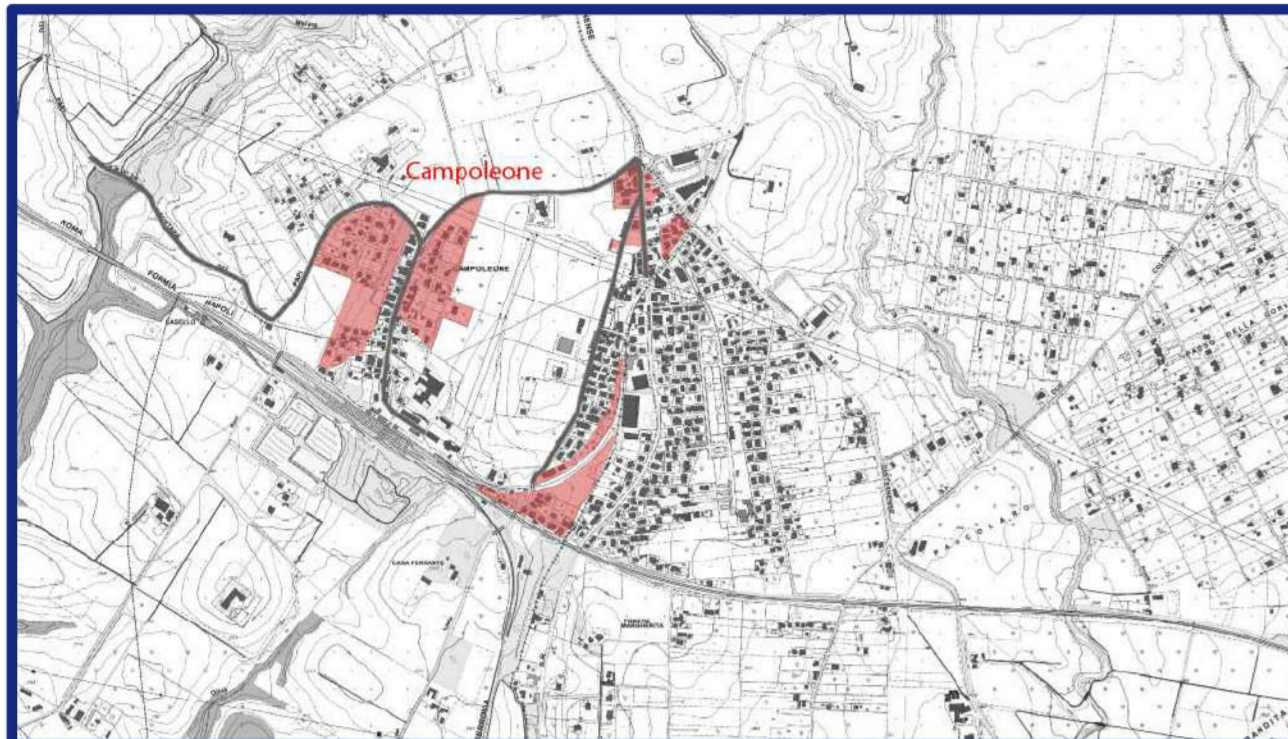

A3

Rapp.: 1:5.000

ELABORATO

SISTEMA 3 - CAMPOLEONE

NUCLEI:
Campoleone

PIANO TERRITORIALE PAESAGGISTICO
REGIONALE - STRALCIO ANNO 2019

SINDACO
ANTONIO TERRA

PROGETTISTA

Ing. GIANFRANCO BUTTARELLI

ASSESSORE ALL'URBANISTICA
OMAR RUBERTI

COLLABORATORI Arch. PPC Ilaria Buttarelli - Arch. PPC Maurizio Vantaggio - Ing. Luca Buttarelli
Via Milazzo n. 4/C - 04100 Latina

LEGENDA

— Limite Nucleo

Individuazione degli immobili e delle aree di notevole interesse pubblico L.R. 38/1983 - art. 14 L.R. 24/1998 - art. 134 co.1 lett. a e art. 136 D.Lgs. 42/2004			
Beni dichiarativi	ab058_001	lett. a) e b) beni singoli: naturali, geologici, ville, parchi e giardini	art. 8 NTA
	cd058_001	lett. c) e d) beni d'insieme: vaste località con valore estetico tradizionale, bellezze panoramiche	art. 8 NTA
	cdm058_001	lett. c) e d) beni d'insieme: vaste località per zone di interesse archeologico	art. 8 NTA
	ab058_001	ab: riferimento alla lettera dell'art. 136 co.1 D.Lgs. 42/2004 058: codice ISTAT della provincia 001: numero progressivo	

Ricognizione delle aree tutelate per legge art. 134 co.1 lett. b) e art. 142 co.1 D.Lgs. 42/2004			
Beni ricognitivi di legge	a058_001	a) protezione delle fasce costiere marittime	art. 33 NTA
	b058_001	b) protezione delle coste dei laghi	art. 34 NTA
	c058_001	c) protezione dei fiumi, torrenti, corsi d'acqua	art. 35 NTA
	d058_001	d) protezione delle montagne sopra quota di 1.200 mt. s.l.m.	art. 36 NTA
	f058_001	f) protezione dei parchi e delle riserve naturali	art. 37 NTA
	g058_001	g) protezione delle aree boscate	art. 38 NTA
	h058_001	h) disciplina per le aree assegnate alle università agrarie e per le aree gravate da uso civico	art. 39 NTA
	i058_001	i) protezione delle zone umide	art. 40 NTA
	m058_001	m) protezione delle aree di interesse archeologico	art. 41 NTA
	m058_001	m) protezione ambiti di interesse archeologico	art. 41 NTA
	m058_001	m) protezione punti di interesse archeologico e relativa fascia di rispetto	art. 41 NTA
m058_001	m) protezione linee di interesse archeologico e relativa fascia di rispetto	art. 41 NTA	
a058_001	a: riferimento alla lettera dell'art. 142 co.1 D.Lgs. 42/2004 058: codice ISTAT della provincia 001: numero progressivo		

N.B.: le aree indicate nel co. 2 art. 142 D.Lgs. 42/2004 non sono individuate nel presente elaborato

Individuazione del patrimonio identitario regionale art. 134 co.1 lett. c) D.Lgs. 42/2004			
Beni ricognitivi di piano	taa_001	aree agricole della campagna romana e delle bonifiche agrarie	art. 42 NTA
	cs_001	insediamenti urbani storici e relativa fascia di rispetto	art. 43 NTA
	tra_001	borghi dell'architettura rurale	art. 44 NTA
	trp_001	beni singoli dell'architettura rurale e relativa fascia di rispetto	art. 44 NTA
	tp_001	beni puntuali testimonianza dei caratteri archeologici e storici e relativa fascia di rispetto	art. 45 NTA
	tl_001	beni lineari testimonianza dei caratteri archeologici e storici e relativa fascia di rispetto	art. 45 NTA
	tc_001	canali delle bonifiche agrarie e relative fasce di rispetto	art. 46 NTA
	tg_001	beni testimonianza dei caratteri identitari regionali geomorfologici e carso ipogei e relativa fascia di rispetto	art. 47 NTA
	c..._001	c...: sigla della categoria del bene identitario 001: numero progressivo	

aree urbanizzate del PTRR

limiti comunali

