COMUNE DI APRILIA

Provincia di Latina

IV Settore "Urbanistica"

Oggetto:
Avvio del procedimento di dichiarazione di notevole interesse pubblico per il riconoscimento dei beni paesaggistici, archeologici e geomorfologici della "campagna romana" nella zona nord-ovest del Comune di Aprilia, ai sensi dell'art. 136 comma 1 lettera c) e dell'art. 138 del D. Lgs. 42/2004

Tav. 6:
Proposta di perimetrazione su base catastale

Perimetro vincolo "Campagna Romana"

Scala: f.s.
Data: 24.11.2023

Il Dirigente ad interim: Arch. Paolo Terribili
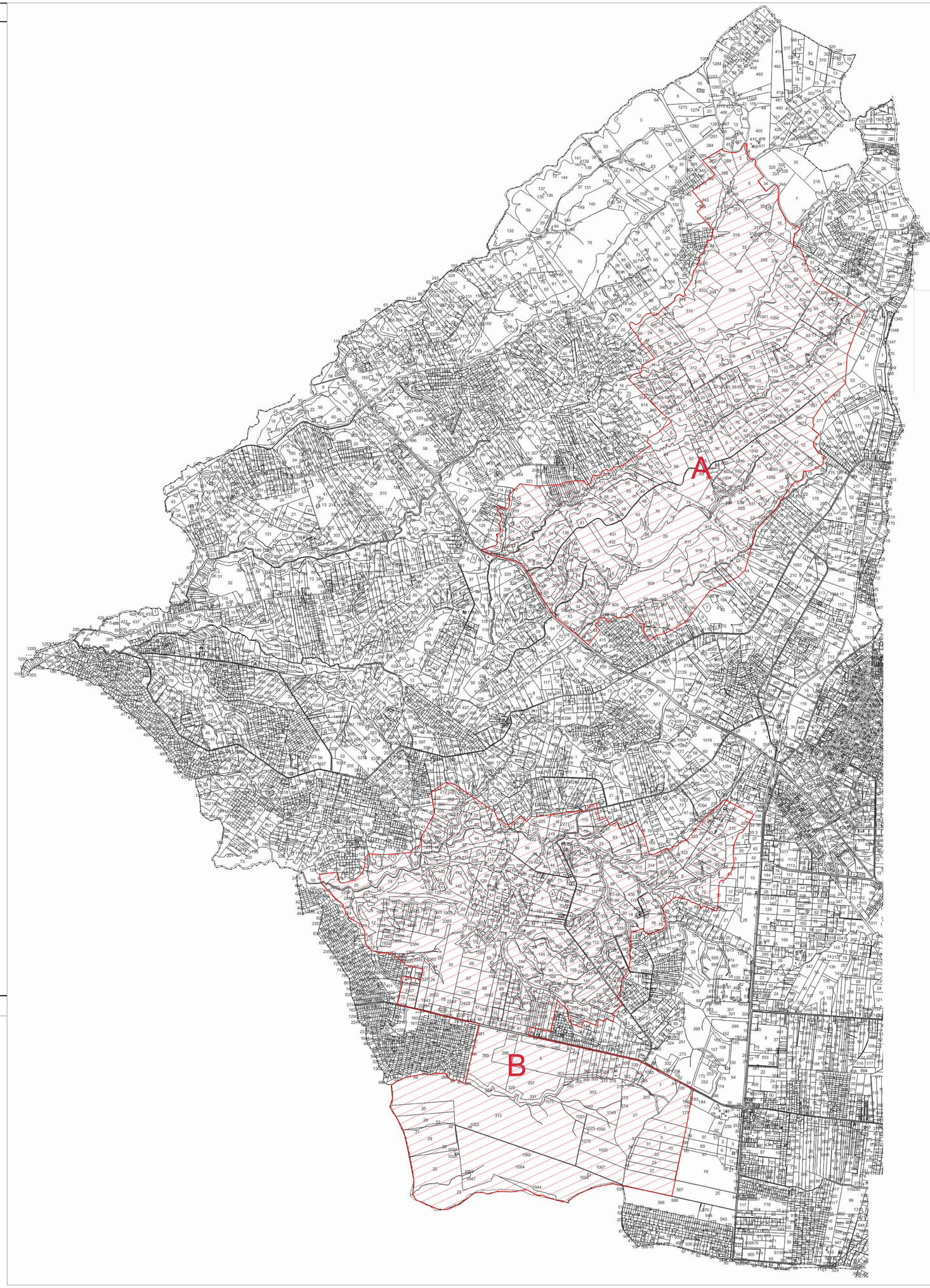
Il gruppo di lavoro: Arch. Fulvia Boscherini
Geom. Maria Del Prete