



Città di Aprilia

COMUNE DI APRILIA
PROVINCIA DI LATINA

RELAZIONE
in ordine alla Ricognizione annuale delle
partecipazioni del Comune di Aprilia
Art. 20 D.Lgs. 175/2016 e ss.mm.ii.

Dati relativi alle partecipazioni detenute al 31/12/2022

Sommario

PREMESSA	3
SEZIONE 1	5
1.1 - Il quadro normativo di riferimento	5
1.2 - La Revisione Straordinaria delle partecipazioni al 30.09.2017	7
SEZIONE 2	9
2.1 - Il Gruppo Amministrazione Pubblica (G.A.P.) del Comune di Aprilia	9
2.2 – Analisi delle Partecipazioni dell’Ente Comunale	12
2.2.1 – Progetto Ambiente S.p.A.	14
2.2.2 – Azienda Speciale Aprilia Multiservizi (in liquidazione)	18
2.2.3 – Farma Aprilia s.r.l.	24
2.2.4 – Agroverde Farma s.r.l.	28
2.2.5 – Farmacia ApriliaNord s.r.l.	32
2.2.6 – Consorzio per lo Sviluppo Industriale Roma-Latina	36
2.2.7 – Ente d’Ambito Territoriale ATO4 - Acqualatina S.p.A.	39
2.3 – Riepilogo delle azioni da intraprendere	42

PREMESSA

In base all'articolo 24, comma 1, del decreto legislativo 19 agosto 2016, n. 175, recante Testo Unico in materia di società a partecipazione pubblica (TUSP), ciascuna amministrazione pubblica, entro il 30 settembre 2017, era chiamata a effettuare, con provvedimento motivato, la ricognizione straordinaria delle partecipazioni possedute alla data del 23 settembre 2016, individuando quelle da alienare o da assoggettare alle misure di razionalizzazione di cui all'articolo 20 del TUSP.

L'esito della ricognizione, anche in caso negativo, doveva essere comunicato al MEF, entro il 31 ottobre 2017 (scadenza poi differita al 10 novembre 2017), esclusivamente secondo le modalità di cui all'articolo 17 del Decreto-Legge 24 giugno 2014, n. 90, vale a dire tramite l'applicativo Partecipazioni del Portale Tesoro <https://portaletesoro.mef.gov.it/>.

Una volta operata tale ricognizione straordinaria, le pubbliche amministrazioni hanno l'obbligo, ai sensi dell'art. 20 del TUSP, di **procedere annualmente alla revisione periodica delle partecipazioni detenute predisponendo, ove ne ricorrano i presupposti, un piano di riassetto per la loro razionalizzazione.**

A tale obbligo sono tenute le amministrazioni di cui all'articolo 1, comma 2, del decreto legislativo 30 marzo 2001, n. 165, i loro consorzi o associazioni per qualsiasi fine istituiti, gli enti pubblici economici e le autorità di sistema portuale (art. 2, comma 1, lettera a), del TUSP).

Si rammenta che, a seguito della sottoscrizione del protocollo di intesa, nel maggio 2016, tra il Ministero dell'Economia e delle Finanze e il Presidente della Corte dei conti, le informazioni raccolte dal Dipartimento del tesoro sono utilizzate anche dalla Corte dei conti per le proprie attività istituzionali di referto e di controllo.

Enti assoggettati al TUSP ed enti esclusi

Le amministrazioni tenute alla comunicazione dei piani di razionalizzazione periodica sono quelle indicate nell'art. 1, comma 2, del D.Lgs. 30 marzo 2001, n. 165, nonché i loro consorzi o associazioni per qualsiasi fine istituiti, gli enti pubblici economici e le autorità di sistema portuale.

In particolare, l'art. 1, comma 2, del D.Lgs. n. 165 del 2001, stabilisce che: *“Per amministrazioni pubbliche si intendono tutte le amministrazioni dello Stato, ivi compresi gli istituti e scuole di ogni ordine e grado e le istituzioni educative, le aziende ed amministrazioni dello Stato ad ordinamento autonomo, le Regioni, le Province, i Comuni, le Comunità montane, e loro consorzi e associazioni, le istituzioni universitarie, gli Istituti autonomi case popolari, le Camere di commercio, industria, artigianato e agricoltura e loro associazioni, tutti gli enti pubblici non economici nazionali, regionali e locali, le amministrazioni, le aziende e gli enti del Servizio sanitario nazionale, l'Agenzia per la rappresentanza negoziale delle pubbliche amministrazioni (ARAN) e le Agenzie di cui al decreto legislativo 30 luglio 1999, n. 300. Fino alla revisione organica della disciplina di settore, le disposizioni di cui al presente decreto continuano ad applicarsi anche al CONT”.*

Con riferimento ai **consorzi costituiti tra Comuni**, si specifica quanto segue. I consorzi tra Comuni, che non rivestono forma societaria, rientrano nel perimetro soggettivo del TUSP e, pertanto, sono tenuti ad adottare i piani di razionalizzazione periodica delle partecipazioni da essi detenute. Non sono oggetto di razionalizzazione le partecipazioni degli enti comunali in detti consorzi.

Partecipazioni oggetto della razionalizzazione periodica

Come delineato all'articolo 1, comma 1, del TUSP, le disposizioni dello stesso TUSP si applicano avendo riguardo alle partecipazioni detenute dalle amministrazioni in società a totale o parziale

partecipazione pubblica, sia diretta che indiretta (c.d. perimetro oggettivo).

Ai sensi dell'art. 2, comma 1, lett. f), dello stesso TUSP, per "**partecipazione**" si deve intendere "*la titolarità di rapporti comportanti la qualità di socio in società o la titolarità di strumenti finanziari che attribuiscono diritti amministrativi*".

Una società si considera:

- **partecipata direttamente**, quando l'amministrazione è titolare di rapporti comportanti la qualità di socio o di strumenti finanziari che attribuiscono diritti amministrativi nella società;
- **partecipata indirettamente**, quando la partecipazione è detenuta dall'amministrazione per il tramite di società o altri organismi soggetti al controllo da parte di una singola amministrazione o di più pubbliche amministrazioni congiuntamente.

Pertanto, rientrano fra le "**partecipazioni indirette**" soggette alle disposizioni del TUSP sia le partecipazioni detenute da una pubblica amministrazione tramite una società o un organismo controllati dalla medesima (*controllo solitario*), sia le partecipazioni detenute in una società o in un organismo controllati congiuntamente da più Pubbliche Amministrazioni (*controllo congiunto*).

Con riferimento a quest'ultimo caso, in considerazione del fatto che la "tramite" è controllata da più enti, ai fini dell'analisi della partecipazione e dell'eventuale individuazione delle misure di razionalizzazione da adottare ai sensi dell'art. 20 del TUSP, le Amministrazioni che controllano la società "tramite" sono invitate a utilizzare opportune modalità di coordinamento (tra queste, ad esempio, la conferenza di servizi) per determinare una linea di indirizzo univoca sulle misure di razionalizzazione da adottare, da rendere nota agli organi societari

Si precisa, inoltre, che la nozione di organismo "tramite" non comprende gli enti che rientrano nell'ambito soggettivo di applicazione del TUSP ai sensi del menzionato articolo 2, comma 1, lett. a), come i consorzi di cui all'art. 31 del TUEL e le aziende speciali di cui all'art. 114 del TUEL che dovranno procedere ad adottare un autonomo provvedimento di razionalizzazione periodica delle partecipazioni pubbliche detenute.

SEZIONE 1

1.1 - Il quadro normativo di riferimento

Entro il 31 dicembre di ogni anno, ogni amministrazione pubblica deve effettuare, con “provvedimento motivato” (Deliberazione di Consiglio Comunale ed apposita relazione di accompagnamento), la ricognizione di tutte le partecipazioni, individuando quelle che devono essere cedute.

Si tratta della revisione ordinaria delle partecipazioni normata dall'Art. 20 del TUSP.

In alternativa alla cessione, le amministrazioni, se ne ricorrono i presupposti, possono approvare un piano di riassetto delle partecipazioni per la loro razionalizzazione, fusione, soppressione anche mediante liquidazione (articolo 20 comma 1 TUSP).

Secondo il legislatore del TU, le amministrazioni devono dismettere le partecipazioni, dirette e indirette:

- non riconducibili ad alcuna “categoria” tra quelle elencate dall'articolo 4;
- oppure che non soddisfano i “requisiti” di cui all'articolo 5, commi 1 e 2;
- o che ricadono in una delle ipotesi dell'articolo 20, comma 2, del TU (articolo 24 comma 1 TU).

Art. 4 del Testo Unico

Ai sensi dell'articolo 4 del TU, in primo luogo, le amministrazioni non possono detenere quote del capitale di società per la “produzione di beni e servizi non strettamente necessari per il perseguimento delle proprie finalità istituzionali”. Principio generale, già dettato dal comma 27, articolo 3, della legge 244/2007.

Le “categorie” previste dall'articolo 4 del TU, che consentono alle amministrazioni pubbliche di costituire società, acquisire o mantenere partecipazioni, sono:

- a) produzione di un servizio di interesse generale, inclusa la realizzazione e la gestione delle reti e degli impianti funzionali ai servizi medesimi;
- b) progettazione e realizzazione di un'opera pubblica sulla base di un accordo di programma fra amministrazioni pubbliche;
- c) realizzazione e gestione di un'opera pubblica, ovvero organizzazione e gestione di un servizio d'interesse generale attraverso un contratto di partenariato, con un imprenditore privato;
- d) autoproduzione di beni o servizi strumentali all'ente o agli enti pubblici partecipanti o allo svolgimento delle loro funzioni, nel rispetto delle direttive europee in materia di contratti pubblici e della disciplina nazionale di recepimento;
- e) servizi di committenza, incluse le attività di committenza ausiliarie, apprestati a supporto di enti senza scopo di lucro e di amministrazioni aggiudicatrici di cui all'articolo 3 comma 1 lettera a) del decreto legislativo 50/2016.

Inoltre, sempre l'articolo 4, prevede:

- al comma 3 - che per valorizzare i loro immobili, le amministrazioni possano “*acquisire partecipazioni in società aventi per oggetto sociale esclusivo la valorizzazione del patrimonio delle amministrazioni stesse, tramite il conferimento di beni immobili allo scopo di realizzare un investimento secondo criteri propri di un qualsiasi operatore di mercato*”;
- al comma 6 - che sia salva la possibilità di costituire società in attuazione dell'articolo 34 del regolamento (CE) n. 1303/2013 del Parlamento europeo e del Consiglio del 17 dicembre 2013

e dell'articolo 61 del regolamento (CE) n. 508 del 2014 del Parlamento europeo e del Consiglio 15 maggio 2014;

- al comma 7 - che siano ammesse le partecipazioni nelle società per la gestione di spazi fieristici e l'organizzazione di eventi fieristici, la realizzazione e la gestione di impianti di trasporto a fune per la mobilità turistico-sportiva in aree montane, nonché la produzione di energia da fonti rinnovabili;
- al comma 8 - che sia salva la possibilità di costituire società con caratteristiche di spin-off o di start-up universitari, nonché quelle con caratteristiche analoghe degli enti di ricerca e che sia salva la possibilità, per le università, di costituire società per la gestione di aziende agricole con funzioni didattiche;
- al comma 9-bis - infine, che sia fatta salva la possibilità di acquisire o mantenere partecipazioni in società che producono servizi di interesse generale a rete, anche oltre l'ambito territoriale della collettività di riferimento, purché l'affidamento dei servizi sia avvenuto e avvenga tramite procedure ad evidenza pubblica.

In ogni caso, il comma 9 dell'articolo 4 consente alla Presidenza del Consiglio dei ministri, su proposta dell'organo di vertice dell'amministrazione interessata, di deliberare "l'esclusione totale o parziale" dei limiti dell'articolo 4 per singole società a partecipazione pubblica.

Art. 5, commi 1 e 2, del Testo Unico

Oltre alle "categorie" dell'articolo 4, le amministrazioni devono verificare i "requisiti" di cui all'articolo 5, commi 1 e 2.

Secondo il comma 1 dell'articolo 5 del TU, l'atto deliberativo di costituzione di una società o di acquisto di partecipazioni, anche indirette, "deve essere analiticamente motivato".

Attraverso tali motivazioni l'amministrazione deve:

1. dimostrare la necessità della società per il perseguimento delle finalità istituzionali elencate all'articolo 4 del TU;
2. evidenziare le ragioni e le finalità che giustificano tale scelta, anche sul piano della convenienza economica e della sostenibilità finanziaria, nonché di gestione diretta o esternalizzata del servizio affidato;
3. dare conto della compatibilità della scelta con i principi di efficienza, di efficacia e di economicità dell'azione amministrativa.

Il D.Lgs. n. 100/2017 ha cancellato la previsione secondo la quale l'amministrazione avrebbe dovuto vagliare la "destinazione alternativa delle risorse pubbliche impiegate".

Mentre, ai sensi del comma 2 dell'articolo 5 del TU: "*L'atto deliberativo [...] dà atto della compatibilità dell'intervento finanziario previsto con le norme dei trattati europei e, in particolare, con la disciplina europea in materia di aiuti di Stato alle imprese*".

Art. 20 del Testo Unico

All'atto della ricognizione straordinaria delle partecipazioni, le amministrazioni dovranno dismettere quelle che ricadono in una delle ipotesi dell'articolo 20, comma 2, del TU come novellato dal D.Lgs n.100/2017.

L'articolo 20, impone la dismissione:

- a) per le società prive di dipendenti o con un numero di amministratori maggiore a quello dei dipendenti;

- b) per le partecipazioni in società che svolgono attività analoghe o simili a quelle svolte da altre società partecipate o da enti strumentali;
- c) nel caso sussista la necessità di contenere i costi di funzionamento; nel caso vi sia la necessità di aggregare società diverse, che svolgono attività consentite.

L'articolo 20 prevede anche il **requisito del fatturato medio del triennio precedente**. La norma deve essere letta congiuntamente al comma 12-quinquies dell'articolo 26.

L'articolo 20, infine, prevede un ultimo requisito, e **vieta le "partecipazioni in società diverse da quelle costituite per la gestione di un servizio d'interesse generale che abbiano prodotto un risultato negativo per quattro dei cinque esercizi precedenti"**.

Anche per tale ipotesi, l'articolo 26 (comma 12-quater) differenzia le modalità applicative e dispone che per le sole società che gestiscono eventi fieristici, che gestiscono impianti di trasporto a fune o che producono energia da fonti rinnovabili, si considerino i risultati dei cinque esercizi successivi all'entrata in vigore del TU (2017-2021).

Art. 26 del Testo Unico

Il comma 1 dell'articolo 26 del T.U., rinnovato dal correttivo, prevede che le società a controllo pubblico debbano conformare i loro statuti alle nuove disposizioni normative, contenute nello stesso TU, entro il 31 luglio 2017.

Secondo l'articolo 26 comma 10 del T.U., le società devono adeguarsi, entro il 31 luglio 2017, tra l'altro, alla norma per la quale: *"Gli amministratori delle società a controllo pubblico non possono essere dipendenti delle amministrazioni pubbliche controllanti o vigilanti"* (articolo 11 comma 8 del TU).

Qualora gli amministratori siano dipendenti della società controllante, salvo il diritto alla copertura assicurativa e al rimborso delle spese documentate, hanno l'obbligo di riversare i relativi compensi alla società di appartenenza (articolo 11 comma 8 del TU).

L'articolo 26, prevede poi il **termine specifico del 31 dicembre 2017 per adeguare lo statuto alle particolari disposizioni del solo articolo 17 comma 1**.

L'articolo 17, del decreto legislativo 175/2016, stabilisce che nelle società a partecipazione mista pubblico-privata la quota del soggetto privato non possa essere inferiore al trenta per cento. La scelta del partner privato deve svolgersi con procedura ad evidenza pubblica. La gara ha per oggetto sia la sottoscrizione o l'acquisto della partecipazione societaria da parte privato, che l'affidamento del contratto di appalto o di concessione oggetto esclusivo dell'attività della società mista.

Pertanto, le società dovranno adeguarsi a due precise prescrizioni dell'articolo 17:

- non meno del 30% del capitale sociale riservato al socio privato;
- l'oggetto societario esclusivo.

1.2 - La Revisione Straordinaria delle partecipazioni al 30.09.2017

In ottemperanza all'Art. 24, comma 1, del TUSP, con Deliberazione di Consiglio n. 43 del 28.09.2017, corredata da apposito parere rilasciato dall'Organismo di Revisione Economica-Finanziaria del Comune, è stata effettuata la Ricognizione Straordinaria delle Partecipazioni, di cui a seguire si rappresenta un quadro sintetico delle azioni da intraprendere per ciascuna delle Partecipate analizzate:

Denominazione	Tipologia	Partecipazione del Comune di Aprilia	AZIONE DA INTRAPRENDERE
A.S. Aprilia Multiservizi (in liquidazione)	Azienda Speciale ex Art. 114 TUEL	100,00%	Messa in liquidazione della partecipata; disposizione già adottata con DCC n.6 del 10.02.2017
Progetto Ambiente S.p.A.	Società partecipata	100,00%	MANTENERE
Agroverde Farma s.r.l.	Società partecipata	60,00%	MANTENERE
Farma Aprilia s.r.l.	Società partecipata	60,00%	MANTENERE
Farmacia ApriliaNord s.r.l.	Società partecipata	60,00%	MANTENERE
Consorzio Industriale del Lazio	Ente partecipato	1,17%	MANTENERE
Acqualatina S.p.A. - per mezzo di partecipazione al 10,51% nell'Ente d'Ambito Territoriale Ottimale - ATO n. 4	Società partecipata	5,51%	MANTENERE

L'esito della ricognizione straordinaria è stata regolarmente comunicata alla Corte dei Conti e al Dipartimento del Tesoro, per mezzo dell'apposito portale dedicato, nonché pubblicata nella Sezione - Amministrazione Trasparente del sito internet comunale.

SEZIONE 2

2.1 - Il Gruppo Amministrazione Pubblica (G.A.P.) del Comune di Aprilia

Al fine di delineare al meglio il quadro complessivo delle partecipazioni detenute a vario titolo dall'Ente Comunale è opportuno richiamare le disposizioni attinenti la redazione del Bilancio Consolidato, di cui all'Art. 11-bis del D.Lga. n.118/2011. Secondo quanto previsto dal *Principio contabile applicato concernente il bilancio consolidato*, al fine di poter procedere alla predisposizione del Bilancio Consolidato, gli enti capogruppo individuano, preliminarmente, le aziende e le società che compongono il *Gruppo amministrazione pubblica*.

La definizione del *Gruppo Amministrazione Pubblica* fa riferimento al concetto di controllo di diritto, di fatto e contrattuale, anche nei casi in cui non è presente un legame di partecipazione, diretta o indiretta, al capitale delle controllate, nonché al concetto di partecipazione.

Secondo quanto previsto dal DPCM del 28/12/2011 costituiscono componenti del *Gruppo amministrazione pubblica*:

1. **gli organismi strumentali** dell'amministrazione pubblica capogruppo in quanto trattasi delle articolazioni organizzative della capogruppo stessa e, di conseguenza, già compresi nel rendiconto della capogruppo (es. Istituzioni ex Art. 114 TUEL);
2. **gli enti strumentali controllati** dell'amministrazione pubblica capogruppo costituiti dagli enti pubblici e privati e dalle aziende nei cui confronti la capogruppo (es. Aziende Speciali ex Art. 114 TUEL):
 - a) ha il possesso, diretto o indiretto, della maggioranza dei voti esercitabili nell'ente o nell'azienda;
 - b) ha il potere assegnato da legge, statuto o convenzione di nominare o rimuovere la maggioranza dei componenti degli organi decisionali, competenti a definire le scelte strategiche e le politiche di settore, nonché a decidere in ordine all'indirizzo, alla pianificazione ed alla programmazione dell'attività di un ente o di un'azienda;
 - c) esercita, direttamente o indirettamente la maggioranza dei diritti di voto nelle sedute degli organi decisionali, competenti a definire le scelte strategiche e le politiche di settore, nonché a decidere in ordine all'indirizzo, alla pianificazione ed alla programmazione dell'attività dell'ente o dell'azienda;
 - d) ha l'obbligo di ripianare i disavanzi nei casi consentiti dalla legge, per percentuali superiori alla quota di partecipazione;
 - e) esercita un'influenza dominante in virtù di contratti o clausole statutarie, nei casi in cui la legge consente tali contratti o clausole. I contratti di servizio pubblico e di concessione stipulati con enti o aziende che svolgono prevalentemente l'attività oggetto di tali contratti presuppongono l'esercizio di influenza dominante.
3. **gli enti strumentali partecipati** di un'amministrazione pubblica, costituiti dagli enti pubblici e private e dalle aziende nei cui confronti la capogruppo ha una partecipazione in assenza delle condizioni di cui al precedente punto 2.
4. **le società controllate** dall'amministrazione pubblica capogruppo, nei cui confronti la capogruppo:
 - a) ha il possesso, diretto o indiretto, anche sulla scorta di patti parasociali, della maggioranza dei voti esercitabili nell'assemblea ordinaria o dispone di voti sufficienti per esercitare una influenza dominante sull'assemblea ordinaria;

b) ha il diritto, in virtù di un contratto o di una clausola statutaria, di esercitare un'influenza dominante, quando la legge consente tali contratti o clausole. I contratti di servizio pubblico e di concessione stipulati con società che svolgono prevalentemente l'attività oggetto di tali contratti presuppongono l'esercizio di influenza dominante.

5. **le società partecipate** dell'amministrazione pubblica capogruppo, costituite dalle società a totale partecipazione pubblica affidatarie dirette di servizi pubblici locali della regione o dell'ente locale indipendentemente dalla quota di partecipazione. A decorrere dal 2019, con riferimento all'esercizio 2018, la definizione di società partecipata è estesa alle società nelle quali la regione o l'ente locale, direttamente o indirettamente, dispone di una quota significativa di voti, esercitabili in assemblea, pari o superiore al 20 per cento, o al 10 per cento se trattasi di società quotata.

Con Deliberazione di Giunta Comunale n. 144 del 23/10/2023 è stato redatto l'elenco degli organismi che compongono il Gruppo Amministrazione Pubblica del Comune, ai fini dell'approvazione del Bilancio Consolidato per l'esercizio 2022.

GAP 2022

Denominazione	Tipologia	Totale Partecipaz. Pubblica	Affidataria diretta di servizi pubblici locali	Partecipazione del Comune di Aprilia
A.S. Aprilia Multiservizi (in liquidazione)	Ente controllato	SI	SI	100,00%
Progetto Ambiente S.p.A.	Società controllata	SI	SI	100,00%
Agroverde Farma s.r.l.	Società controllata	NO	SI	60,00%
Farma Aprilia s.r.l.	Società controllata	NO	SI	60,00%
Farmacia ApriliaNord s.r.l.	Società controllata	NO	SI	60,00%
Consorzio Industriale del Lazio	Ente partecipato	NO	NO	1,17%

Perimetro di consolidamento 2022

Denominazione	Tipologia	Totale Partecipaz. Pubblica	Affidataria diretta di servizi pubblici locali	Partecipazione del Comune di Aprilia
A.S. Aprilia Multiservizi (in liquidazione)	Ente controllato	SI	SI	100,00%
Progetto Ambiente S.p.A.	Società controllata	SI	SI	100,00%
Agroverde Farma s.r.l.	Società controllata	NO	SI	60,00%
Farmacia ApriliaNord s.r.l.	Società controllata	NO	SI	60,00%
Consorzio Industriale del Lazio	Ente partecipato	NO	NO	1,17%

Ravvisato che, ai sensi del Punto 2.3.2 del principio contabile del Bilancio consolidato, le società partecipate di seguito elencate non sono ricomprese nel GAP in quanto non costituite a totale partecipazione pubblica e non affidatarie dirette di servizi pubblici locali della regione o dell'ente locale indipendentemente dalla quota di partecipazione e che a decorrere dal consolidato 2018 la definizione di società partecipata è estesa alle società nelle quali la regione o l'ente locale, direttamente o indirettamente, dispone di una quota significativa di voti, esercitabili in assemblea, pari o superiore al 20 per cento, o al 10 per cento se trattasi di società quotata::

- Acqualatina SpA (partecipazione inferiore al 20 per cento)
- ATO n.4 (istituzione tramite convenzione)

2.2 – Analisi delle Partecipazioni dell’Ente Comunale

Sulla base di quanto ampiamente sopra argomentato, si vanno ad analizzare le singole partecipazioni dell’Ente Comunale, raggruppate secondo le categorie di seguito evidenziate:

1. LE PARTECIPAZIONI SOCIETARIE

Queste sono le società/enti oggetto della presente relazione:

- **Progetto Ambiente S.p.A.** - controllata *in house providing* con una quota del 100%;
- **Azienda Speciale Aprilia Multiservizi (in liquidazione)** - controllata *in house providing* con una quota del 100%;
- **Farma Aprilia S.r.l.** - controllata con una quota del 60%;
- **Agroverde Farma S.r.l.** - controllata con una quota del 60%;
- **Farmacia ApriliaNord S.r.l.** - controllata con una quota del 60% (costituita in data 19.10.2016);

2. ALTRE PARTECIPAZIONI/ENTI E ASSOCIAZIONISMO

- **Consorzio Industriale del Lazio** - con una quota del 1,17%;
- **Ente d’Ambito Territoriale Ottimale – ATO n. 4** - con una quota del 10,51%, per mezzo della quale partecipa al Cap.Soc. di **Acqualatina S.p.A.** per una quota pari al 5,5124%. L’Ente d’Ambito Territoriale Ottimale n.4 individuato dalla Legge Regionale n. 6 del 22 Gennaio 1996, ha scelto come forma di istituzione la convenzione ai sensi dell’art. 24 della Legge n. 142/90 e pertanto non individuabile nel GAP. Dall’entrata in vigore dell’art. 148, DLgs n. 152/2006, le AATO hanno subito una trasformazione ed acquisito anche propria personalità giuridica divenendo Enti Locali pubblici dotati di propri bilanci e totalmente autonomi nelle decisioni.

La partecipazione a Consorzi e simili, essendo “forme associative” di cui al Capo V del Titolo II del d.lgs. 267/2000 (TUEL), non sono oggetto della presente relazione.

3. SOCIETA’/ENTI DI PROSSIMA ISTITUZIONE

In coerenza con gli impegni già assunti in precedenza con la Regione Lazio, il Comune di APRILIA sta valutando la possibilità di istituire n° 1 farmacia comunale, attraverso l’apertura di apposite società a responsabilità limitata partecipate al 60% dall’Ente Comunale e al 40% da soci privati:

- **Società srl** – Farmacia sede suppletiva c/o Centro Commerciale “Aprilia 2” autorizzata con DCC n. 37 del 11.04.2013 e DCC n. 16 del 31.03.2015.

Il Gruppo Amministrazione Pubblica del Comune di Aprilia

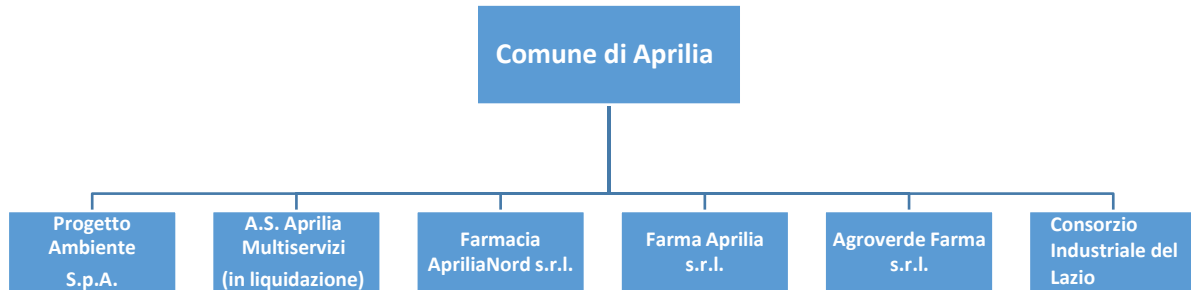

2.2.1 – Progetto Ambiente S.p.A.

La Progetto Ambiente S.p.A. è una società “*in house providing*” interamente di proprietà dell’ente comunale.

La Società è stata costituita il 30/03/1993 per mezzo delle Deliberazioni di Consiglio n. 43/1992 e n. 80/1997; in seguito con le Deliberazioni di Consiglio n. 76/2008 e n. 14/2009 è stato aggiornato lo Statuto della Società, nonché in ultimo con la Deliberazioni di Consiglio n. 44 del 22/12/2016. Il contratto di servizio è stato rimodulato con DCC n. 45 del 22/12/2016.

La Progetto Ambiente S.p.A. svolge il complesso delle attività di **gestione del servizio di igiene urbana** (attività di raccolta, spazzamento e smaltimento dei rifiuti), nonché la gestione del centro di raccolta comunale, c.d. “Ecocentro”, e delle attività connesse alla propria sezione impiantistica attinenti la cernita e la selezione dei materiali recuperabili.

Inoltre a partire dal 2018 le sono stati trasferiti dall’Asam in liquidazione i seguenti servizi:

- servizio di affiancamento all’Ufficio Tributi del Comune per l’attività di supporto e informazione al contribuente e di riscossione ordinaria della Tassa sui Rifiuti (dal mese di luglio 2022, tale servizio non è più reso da parte della Società, in quanto affidato ad altro soggetto);
- servizio manutenzione e gestione del Cimitero Comunale;
- servizio manutenzione e gestione del verde pubblico.

Tali funzioni vengono rese in ottemperanza alle funzioni di indirizzo, controllo e coordinamento da parte del Comune di Aprilia, c.d. “controllo analogo”, come da indicazioni impartite con Deliberazioni di Consiglio Comunale n. 39 e 40 del 11.07.2014.

ANALISI BILANCI triennio 2020-2022

Stato Patrimoniale			
Attivo	31.12.2020	31.12.2021	31.12.2022
A) Crediti verso soci per versamenti ancora dovuti	0,00	0,00	0,00
B) Immobilizzazioni	1.972.232	1.836.898	1.713.857
C) Attivo circolante	5.147.516	5.015.041	5.346.421
D) Ratei e risconti	60.495	55.339	48.712
Totale Attivo	7.180.243	6.907.278	7.108.990

Passivo	31.12.2020	31.12.2021	31.12.2022
A) Patrimonio netto	3.426.894	3.551.357	3.887.356
B) Fondi per rischi ed oneri	234.531	234.531	400.000
C) Trattamento di fine rapporto	594.491	514.062	554.035

D) Debiti	2.632.420	2.281.332	1.919.350
E) Ratei e Risconti	291.907	325.996	348.249
Totale Passivo	7.180.243	6.907.278	7.108.990

Conto Economico			
	31.12.2020	31.12.2021	31.12.2022
A) Valore della produzione	12.891.952	12.969.429	13.545.460
B) Costi di produzione	-12.636.567	-12.752.700	-13.045.452
Differenza	255.385	216.729	500.008
C) Proventi e oneri finanziari	-4.108	-5.091	-3.277
D) Rettifiche valore attività finanziarie	0	0	
E) Proventi ed oneri straordinari	0	0	
Risultato prima della imposte	251.277	211.638	496.731
Imposte	-92.551	-87.174	-160.735
Risultato d'esercizio	158.726	124.464	335.996

DATI REVISIONE ORDINARIA

Si riportano a seguire i dati di monitoraggio richiesti dal portale telematico del MEF - Dipartimento del Tesoro, denominata: *Patrimonio P.A. - Modulo Partecipazione*. I dati devono essere inseriti con riferimento al bilancio chiuso al **31 dicembre 2022**.

DATI ANAGRAFICI DELLA PARTECIPATA

NOME DEL CAMPO	Indicazioni per la compilazione
Codice Fiscale	01626270597
Data di costituzione della partecipata	1993
Forma giuridica	Società per azioni
Tipo di fondazione	Scegliere un elemento.
Altra forma giuridica	
Stato di attività della partecipata	attiva
Data di inizio della procedura ⁽¹⁾	
Società con azioni quotate in mercati regolamentati ⁽²⁾	Non ricorre la fattispecie
Società che ha emesso strumenti finanziari quotati in mercati regolamentati (ex TUSP) ⁽²⁾	Non ricorre la fattispecie

NOME DEL CAMPO	Indicazioni per la compilazione
La società è un GAL ⁽²⁾	No
La società è una "Società benefit" ^{(3) §}	no

SEDE LEGALE DELLA PARTECIPATA

NOME DEL CAMPO	Indicazioni per la compilazione
Stato	Italia
Provincia	Latina
Comune	Aprilia
CAP*	
Indirizzo*	
Telefono*	
FAX*	
Email*	

*campo con compilazione facoltativa

SETTORE DI ATTIVITÀ DELLA PARTECIPATA

NOME DEL CAMPO	Indicazioni per la compilazione
Attività 1	38.11.00
Attività 2	
Attività 3	
Attività 4	

ULTERIORI INFORMAZIONI SULLA PARTECIPATA*

NOME DEL CAMPO	Indicazioni per la compilazione
Società in house	sì
Previsione nello statuto di limiti sul fatturato ⁽⁴⁾	sì
Società contenuta nell'allegato A al D.Lgs. n. 175/2016	
Società a partecipazione pubblica di diritto singolare (art.1, c. 4, lett. A) #	Scegliere un elemento.
Riferimento normativo società di diritto singolare ⁽⁴⁾	
Società a controllo pubblico che adotta un sistema di contabilità analitica e separata per le attività oggetto di diritti speciali o esclusivi svolte insieme ad altre attività in regime di mercato §	no
Specificare se le regole per la contabilità separata sono dettate da:	Scegliere un elemento.
Società esclusa dall'applicazione dell'art. 4 con DPCM (art. 4, c. 9)	Scegliere un elemento.
Società esclusa dall'applicazione dell'art. 4 con provvedimento del Presidente della Regione o delle Prov. Autonome (art. 4, c. 9)	Scegliere un elemento.
Riferimento normativo atto esclusione ⁽⁵⁾	

DATI DI BILANCIO PER LA VERIFICA TUSP*

NOME DEL CAMPO	Anno 2022
Tipologia di attività svolta	Attività produttive di beni e servizi
Numero medio di dipendenti	150
Numero dei componenti dell'organo di amministrazione	1
Compenso dei componenti dell'organo di amministrazione	20.432
Numero dei componenti dell'organo di controllo	3
Compenso dei componenti dell'organo di controllo	18.937

NOME DEL CAMPO	2022	2021	2020	2019	2018
Approvazione bilancio	sì	sì	sì	sì	sì
Risultato d'esercizio	335.996	124.464	158.726	72.475	31.214

ATTENZIONE: l'applicativo richiede la compilazione esclusivamente di una delle seguenti quattro sotto-sezioni di "DATI DI BILANCIO PER LA VERIFICA TUSP".

1. Attività produttive di beni e servizi o Distretti tecnologici

Compilare la seguente sotto-sezione se la "Tipologia di attività svolta" dalla partecipata è: "Attività produttive di beni e servizi" o "Attività di promozione e sviluppo di progetti di ricerca finanziati (Distretti tecnologici)".

NOME DEL CAMPO	2022	2021	2020
A1) Ricavi delle vendite e delle prestazioni	12.996.469	12.946.311	12.789.974
A5) Altri Ricavi e Proventi	553.857	24.666	115.135
di cui Contributi in conto esercizio	0	2.852	38.228

QUOTA DI POSSESSO (quota diretta e/o indiretta)

NOME DEL CAMPO	Indicazioni per la compilazione
Tipologia di Partecipazione	Partecipazione diretta
Quota diretta ⁽⁶⁾	100%
Codice Fiscale Tramite ⁽⁷⁾	
Denominazione Tramite (organismo) ⁽⁷⁾	
Quota detenuta dalla Tramite nella società ⁽⁸⁾	

QUOTA DI POSSESSO – TIPO DI CONTROLLO

NOME DEL CAMPO	Indicazioni per la compilazione
Tipo di controllo*	controllo solitario - maggioranza dei voti esercitabili nell'assemblea ordinaria

INFORMAZIONI ED ESITO PER LA RAZIONALIZZAZIONE

NOME DEL CAMPO	Indicazioni per la compilazione
Partecipazione ancora detenuta alla data di adozione del provvedimento	Sì

Società controllata da una quotata	No
CF della società quotata controllante ⁽⁹⁾	
Denominazione della società quotata controllante ⁽⁹⁾	
Attività svolta dalla Partecipata	produzione di un servizio di interesse generale (Art. 4, c. 2, lett. a)
Descrizione dell'attività	Gestione integrata dei servizi di igiene ambientale
Quota % di partecipazione detenuta dal soggetto privato ⁽¹⁰⁾	
Svolgimento di attività analoghe a quelle svolte da altre società (art.20, c.2 lett. c)	no
Necessità di contenimento dei costi di funzionamento (art.20, c.2 lett. f)	no
Necessità di aggregazione di società (art.20, c.2 lett. g)	no
L'Amministrazione ha fissato, con proprio provvedimento, obiettivi specifici sui costi di funzionamento della partecipata? (art.19, c, 5) ⁽¹¹⁾	no
Esito della revisione periodica ⁽¹²⁾	mantenimento senza interventi
Modalità (razionalizzazione) ⁽¹³⁾	Scegliere un elemento.
Termine previsto per la razionalizzazione ⁽¹³⁾	

NOME DEL CAMPO	Indicazioni per la compilazione
Dichiarazione di Cessione a titolo oneroso in Revisione straordinaria ⁽¹⁴⁾	Scegliere un elemento.
Note*	

ESITO DELLA RICOGNIZIONE

Pertanto, la società in argomento **non necessita dell'attivazione di alcuna misura di razionalizzazione**

2.2.2 – Azienda Speciale Aprilia Multiservizi (in liquidazione)

La ASAM è una Azienda Speciale (ex Art. 114 del D.Lgs. n.267/2000 TUEL) interamente di proprietà del comune.

L'Azienda Speciale è stata costituita, in ottemperanza del Deliberazione di Consiglio Comunale n. 16 del 29/11/2002, con atto unilaterale rogato dall'allora segretario comunale (rep. N. 2721) in data 29/05/2003. Dopo varie rimodulazioni intervenute nel corso del tempo, con Deliberazione di Consiglio n. 46 del 22/12/2016, è stato approvato il nuovo Statuto della Società. Inoltre con Deliberazione di Consiglio n. 47 del 22/12/2016 è stato approvato il nuovo Contratto di Servizio.

Si precisa che con Deliberazione di Consiglio n. 6 del 10.02.2017 è **stata deliberata l'apertura della fase di liquidazione volontaria dell'azienda speciale**, ai sensi dell'Art. 2272 e ss. del Codice Civile e dell'Art. 85 del DPR n.902/1986, che potrà consentire soluzioni più efficaci in ordine ai problemi debitori e di gestione del personale.

Attualmente ASAM svolge attività di servizi sociali alla persona e servizi tecnologici:

- Servizi Sociali alla Persona: servizio assistenza disabili, servizi di aiuto alla persona per l'integrazione scolastica, laboratorio degli apprendimenti, servizio di assistenza trasporto disabili, assistenza scuolabus, servizio di assistenza domiciliare, soggiorni climatici estivi per minori, centro Alzheimer.
- Servizi Tecnologici: manutenzioni ordinarie edifici pubblici e scuole, manutenzione strade urbane e extraurbane, manutenzione pubblica illuminazione e impianti semaforici, custodia e pulizia edifici pubblici, guardiania e ufficio informazioni sedi comunali.
- Inoltre, si occupa del servizio di gestione delle aree di sosta a pagamento come da Delibera n. 30 del 29.07.2003

Tali funzioni vengono rese in ottemperanza alle funzioni di indirizzo, controllo e coordinamento da parte del Comune di Aprilia, c.d. "controllo analogo", come da indicazioni impartite con le Deliberazioni di Consiglio Comunale n. 39 e 40 del 11.07.2014.

ANALISI BILANCI triennio 2020-2022

Stato Patrimoniale			
Attivo	31.12.2020	31.12.2021	31.12.2022
A) Crediti verso soci per versamenti ancora dovuti	6.054.088	4.681.235	3.712.847

B) Immobilizzazioni	117.896	107.077	148.122
C) Attivo circolante	4.022.061	3.506.219	2.794.452
D) Ratei e risconti	160.350	114.175,76	61.048,67
Totale Attivo	10.354.395	8.409.704	6.716.470

Passivo	31.12.2020	31.12.2021	31.12.2022
A) Patrimonio netto	616.384	456.217	91.047
B) Fondi per rischi ed oneri	1.597	1.479	2.004
C) Trattamento di fine rapporto	3.793.037	3.806.819	3.859.842
D) Debiti	5.595.019	4.064.224	2.694.948
E) Ratei e Risconti	188.670	80.965	68.629
Totale Passivo	10.194.707	8.409.704	6.716.470

Conto Economico			
	31.12.2020	31.12.2021	31.12.2022
A) Valore della produzione	5.946.271	6.018.143	6.332.715
B) Costi di produzione	-9.385.965	-5.330.475	-6.006.514
Differenza	-3.439.694	687.668	326.201
C) Proventi e oneri finanziari	-54.382	-53.401	-54.060
D) Rettifiche valore attività finanziarie	0	0	0
E) Proventi ed oneri straordinari	0	0	0
Risultato prima delle imposte	-3.494.076	634.264	272.141
Imposte	-154.290	-178.050	-181.095
Risultato d'esercizio	-3.648.366	456.217	91.046

DATI REVISIONE ORDINARIA

Si riportano a seguire i dati di monitoraggio richiesti dal portale telematico del MEF - Dipartimento del Tesoro, denominata: *Patrimonio P.A. - Modulo Partecipazione*. I dati devono essere inseriti con riferimento al bilancio chiuso al **31 dicembre 2022**.

DATI ANAGRAFICI DELLA PARTECIPATA	
NOME DEL CAMPO	Indicazioni per la compilazione
Codice Fiscale	02127360598
Data di costituzione della partecipata	2003
Forma giuridica	Azienda Speciale
Tipo di fondazione	Scegliere un elemento.
Altra forma giuridica	
Stato di attività della partecipata	In liquidazione
Data di inizio della procedura ⁽¹⁾	
Società con azioni quotate in mercati regolamentati ⁽²⁾	Non ricorre la fattispecie
Società che ha emesso strumenti finanziari quotati in mercati regolamentati (ex TUSP) ⁽²⁾	Non ricorre la fattispecie
La società è un GAL ⁽²⁾	No
La società è una "Società benefit" ^{(3) §}	no

SEDE LEGALE DELLA PARTECIPATA	
NOME DEL CAMPO	Indicazioni per la compilazione
Stato	Italia
Provincia	Latina
Comune	Aprilia
CAP*	
Indirizzo*	
Telefono*	
FAX*	
Email*	

*campo con compilazione facoltativa

SETTORE DI ATTIVITÀ DELLA PARTECIPATA	
NOME DEL CAMPO	Indicazioni per la compilazione
Attività 1	88.10
Attività 2	88.99
Attività 3	81.30
Attività 4	

ULTERIORI INFORMAZIONI SULLA PARTECIPATA*	
NOME DEL CAMPO	Indicazioni per la compilazione
Società in house	Sì
Previsione nello statuto di limiti sul fatturato ⁽⁴⁾	si
Società contenuta nell'allegato A al D.Lgs. n. 175/2016	
Società a partecipazione pubblica di diritto singolare (art.1, c. 4, lett. A) [#]	Scegliere un elemento.
Riferimento normativo società di diritto singolare ⁽⁴⁾	
Società a controllo pubblico che adotta un sistema di contabilità analitica e separata per le attività oggetto di diritti speciali o esclusivi svolte insieme ad altre attività in regime di mercato [§]	no
Specificare se le regole per la contabilità separata sono dettate da:	Scegliere un elemento.
Società esclusa dall'applicazione dell'art. 4 con DPCM (art. 4, c. 9)	Scegliere un elemento.

NOME DEL CAMPO	Indicazioni per la compilazione
Società esclusa dall'applicazione dell'art. 4 con provvedimento del Presidente della Regione o delle Prov. Autonome (art. 4, c. 9)	Scegliere un elemento.
Riferimento normativo atto esclusione ⁽⁵⁾	

DATI DI BILANCIO PER LA VERIFICA TUSP*

NOME DEL CAMPO	Anno 2022
Tipologia di attività svolta	Attività produttive di beni e servizi
Numero medio di dipendenti	153
Numero dei componenti dell'organo di amministrazione	3
Compenso dei componenti dell'organo di amministrazione	105.251
Numero dei componenti dell'organo di controllo	2
Compenso dei componenti dell'organo di controllo	20.000

NOME DEL CAMPO	2022	2021	2020	2019	2018
Approvazione bilancio	sì	sì	sì	sì	sì
Risultato d'esercizio	91.046	454.217	-3.488.679	5.264.750	21.034

1. Attività produttive di beni e servizi o Distretti tecnologici

Compilare la seguente sotto-sezione se la "Tipologia di attività svolta" dalla partecipata è: "Attività produttive di beni e servizi" o "Attività di promozione e sviluppo di progetti di ricerca finanziati (Distretti tecnologici)".

NOME DEL CAMPO	2022	2021	2020
A1) Ricavi delle vendite e delle prestazioni	362.886	269.949	186.019
A5) Altri Ricavi e Proventi	5.969.829	5.748.194	5.760.252
di cui Contributi in conto esercizio	5.827.914	5.700.004	5.600.004

QUOTA DI POSSESSO (quota diretta e/o indiretta)

NOME DEL CAMPO	Indicazioni per la compilazione
Tipologia di Partecipazione	Partecipazione diretta
Quota diretta ⁽⁶⁾	100%
Codice Fiscale Tramite ⁽⁷⁾	
Denominazione Tramite (organismo) ⁽⁷⁾	
Quota detenuta dalla Tramite nella società ⁽⁸⁾	

QUOTA DI POSSESSO - TIPO DI CONTROLLO

NOME DEL CAMPO	Indicazioni per la compilazione
Tipo di controllo*	controllo analogo

INFORMAZIONI ED ESITO PER LA RAZIONALIZZAZIONE

NOME DEL CAMPO	Indicazioni per la compilazione
Partecipazione ancora detenuta alla data di adozione del provvedimento	Sì

Società controllata da una quotata	No
------------------------------------	----

NOME DEL CAMPO	Indicazioni per la compilazione
CF della società quotata controllante ⁽⁹⁾	
Denominazione della società quotata controllante ⁽⁹⁾	
Attività svolta dalla Partecipata	produzione di un servizio di interesse generale (Art. 4, c. 2, lett. a)
Descrizione dell'attività	Gestione dei servizi socio-assistenziali e gestione manutenzione e tecnologico
Quota % di partecipazione detenuta dal soggetto privato ⁽¹⁰⁾	
Svolgimento di attività analoghe a quelle svolte da altre società (art.20, c.2 lett. c)	no
Necessità di contenimento dei costi di funzionamento (art.20, c.2 lett. f)	no
Necessità di aggregazione di società (art.20, c.2 lett. g)	no
L'Amministrazione ha fissato, con proprio provvedimento, obiettivi specifici sui costi di funzionamento della partecipata? (art.19, c, 5) ⁽¹¹⁾	no
Esito della revisione periodica ⁽¹²⁾	razionalizzazione
Modalità (razionalizzazione) ⁽¹³⁾	liquidazione della società
Termine previsto per la razionalizzazione ⁽¹³⁾	31/12/2024
Dichiarazione di Cessione a titolo oneroso in Revisione straordinaria ⁽¹⁴⁾	Scegliere un elemento.
Note*	

ESITO DELLA RICOGNIZIONE

Pertanto, la società in argomento **necessita dell'attivazione di un processo di razionalizzazione** già pienamente operativo con l'approvazione della DCC n. 2 del 10.02.2017.

In merito si osserva quanto segue:

- il Consuntivo 2017 rappresenta il primo bilancio chiuso nell'ambito della **procedura di liquidazione** attivata con Deliberazione di Consiglio n. 6 del 10.02.2017, con la quale l'Azienda Speciale continua con garantire i servizi minimi essenziali a favore dell'Ente (principalmente dedicati ai servizi socio-assistenziali), unitamente al programma di razionalizzazione dei servizi stessi con contestuale riduzione del contratto di servizio come argomentato in precedenza;
- la Perdita di Esercizio registrata al 31.12.2017 deriva esclusivamente dalla piena contabilizzazione (ai sensi della normativa civilistica in materia di aziende in liquidazione) dell'importo dell'Avviso di intimazione Prot. 2018/609 del 11.04.2018 emesso da parte di Ag. Entrate-Riscossione (ex Equitalia) per la posizione debitoria INPS (ex INPDAP) relativa agli anni 2003-2010; a tal riguardo, si specifica che per questo importo pende giudizio avanti il giudice ordinario e che per maggiori dettagli si rimanda alla Nota Integrativa del Consuntivo di ASAM;
- in merito all'indebitamento complessivo, si specifica che, al netto del credito vantato dall'INPS, non appaiono sussistere altri debiti rilevanti con soggetti terzi, e pertanto non sussistono particolari pendenze che possano richiedere esborsi di liquidità;
- infine si segnala, che con Nota Prot. n. 905 del 26.06.2019 è stata notificata all'ASAM l'accettazione da parte dell'AdER della richiesta "rottamazione-ter" in ordine alla posizione di debito INPS, con importo definito in € 7.826.974,35 (a fronte del dovuto di € 11.848.431,40) con pagamento dilazionato fino al 30.11.2023, la cui liquidità sarà garantita anche con il concorso dell'Ente Comunale nell'ambito del Ripianamento perdite già approvato con le DCC n.29/2011 e DCC n.63/2015.
- a conferma di quanto sopra esposto, si evidenzia nel 2020 un Risultato di esercizio negativo, tale perdita, sostanzialmente connessa alla gestione straordinaria, è riferibile alle perdite su crediti di complessivi € 3.910.321 derivanti dalle risultanze dell'arbitrato intervenute nell'anno 2020. La rilevata perdita di esercizio non desta preoccupazione in quanto essa potrà

essere agevolmente ripianata dall'utile di esercizio conseguito nel 2019 per complessivi 4.264.750,00: quanto ad euro 3.929.231,51 relativi alla sopravvenienza attiva connessa alla definizione agevolata della cartella di pagamento n. 35720150000015766000 e, quanto ad euro 335.518,49 relativi alle risultanze della gestione caratteristica aziendale 2019.

- Nel 2021 e nel 2022 l'Azienda mostra segnali positivi di ripresa facendo risultare un utile rispettivamente pari ad € 456.217,00 per il 2021 e 91.046,00 per il 2022, determinato in particolare da una riduzione dei costi di produzione rispetto ai ricavi.

EVENTI DI RILIEVO DOPO LA CHIUSURA DELL'ESERCIZIO 2022

Nel corso del 2023 l'Azienda ha aderito alla rottamazione quater spostando il pagamento dell'intero debito residuo di € 1.206.000,00 al mese di ottobre 2023 (poi successivamente rateizzato in 6 rate) con conseguente riduzione dello stesso ad € 803.000,00 e, quindi, con un beneficio finanziario per la gestione liquidatoria di oltre € 400.000.

2.2.3 – Farma Aprilia s.r.l.

La società Farma Aprilia Srl è di proprietà del Comune di Aprilia al 60%; la restante quota del 40% è in capo al socio privato.

La Società, costituita il 02/08/1999, ha per oggetto la *“gestione della farmacia della quale è titolare il Comune in qualità di socio di maggioranza e per la quale lo stesso abbia provveduto al conferimento o all'affidamento della gestione”*.

Costituita la Società questa ha svolto la selezione pubblica per individuare un socio privato operativo.

Il comma 611 della legge 190/2014 ha imposto al Comune di avviare *“un processo di razionalizzazione delle società e delle partecipazioni societarie direttamente o indirettamente possedute, in modo da conseguire la riduzione delle stesse entro il 31 dicembre 2015”*.

Tra i criteri proposti dal comma 611, per individuare le partecipazioni societarie da dismettere o liquidare, la lett. a) prevede l'eliminazione delle *“società e le partecipazioni non indispensabili al perseguimento delle finalità istituzionali, anche mediante liquidazioni o cessioni”*.

Il servizio di farmacia, volto ad assicurare il diritto di rango costituzionale *“alla salute”*, è **certamente servizio pubblico essenziale a rilevanza economica** (Corte dei Conti Lombardia 12 dicembre 2011 parere n. 657/2011/PAR).

Tale interpretazione permette di **riconduurre il “servizio pubblico di farmacia” nell'ambito dei “servizi pubblici essenziali”**, anche attraverso una lettura comparata dell'Art. 117, comma 3, della Costituzione (come modificata dalla legge 1/2012), che definisce la *“tutela della salute”* quale materia di legislazione concorrente fra Stato e Regioni.

Nelle materie di legislazione concorrente spetta alle Regioni, infatti, la potestà legislativa, salvo che per la determinazione dei principi fondamentali, riservata alla legislazione dello Stato.

Ne consegue che il *“servizio pubblico di farmacia”*, pur essendo utilmente esercitato da molti enti territoriali, può intendersi necessario per realizzare le finalità istituzionali dei Comuni che lo svolgono, giacché all'interno del quadro normativo specificato dall'Art. 13 del TUEL, il quale attribuisce ai comuni tutte *“le funzioni amministrative”* che riguardano la popolazione ed il territorio comunale.

Pertanto, alla luce di quanto sopra argomentato, **è intenzione dell'amministrazione mantenere la propria partecipazione nella società Farma Aprilia Srl.**

La società, essendo controllata al 60% dall'Ente, è soggetta alle funzioni di indirizzo, controllo e coordinamento da parte del Comune di Aprilia, c.d. *“controllo analogo”*, come disposto dalle Deliberazioni di Consiglio Comunale n. 39 e 40 del 11.07.2014.

ANALISI BILANCI triennio 2019-2021

Stato Patrimoniale			
Attivo	31.12.2020	31.12.2021	31.12.2022
A) Crediti verso soci per versamenti ancora dovuti	0	0	0
B) Immobilizzazioni	10.243	12.413	10.738
C) Attivo circolante	394.368	511.130	489.279
D) Ratei e risconti	76.176	52.183	93.092
Totale Attivo	480.787	575.726	593.109

Passivo	31.12.2020	31.12.2021	31.12.2022
A) Patrimonio netto	163.567	191.495	176.980
B) Fondi per rischi ed oneri	0	0	0
C) Trattamento di fine rapporto	68.679	75.169	88.146
D) Debiti	248.541	309.062	327.983
E) Ratei e Risconti	0	0	0
Totale Passivo	480.787	575.726	593.109

Conto Economico			
	31.12.2020	31.12.2021	31.12.2022
A) Valore della produzione	1.461.228	1.480.803	1.464.838
B) Costi di produzione	-1.266.342	-1.250.407	-1.255.903
Differenza	194.886	230.396	208.935
C) Proventi e oneri finanziari	-91	-1.867	-866
D) Rettifiche valore attività finanziarie	0	0	0
E) Proventi ed oneri straordinari	0	0	0

Risultato prima delle imposte	194.795	228.529	208.069
Imposte	-63.531	-69.338	-63.394
Risultato d'esercizio	131.264	159.191	144.675

DATI REVISIONE ORDINARIA

Si riportano a seguire i dati di monitoraggio richiesti dal portale telematico del MEF - Dipartimento del Tesoro, denominata: *Patrimonio P.A. - Modulo Partecipazione*. I dati devono essere inseriti con riferimento al bilancio chiuso al **31 dicembre 2022**.

DATI ANAGRAFICI DELLA PARTECIPATA

NOME DEL CAMPO	Indicazioni per la compilazione
Codice Fiscale	01920240593
Data di costituzione della partecipata	1999
Forma giuridica	Società a responsabilità limitata
Tipo di fondazione	Scegliere un elemento.
Altra forma giuridica	
Stato di attività della partecipata	attiva
Data di inizio della procedura ⁽¹⁾	
Società con azioni quotate in mercati regolamentati ⁽²⁾	Non ricorre la fattispecie
Società che ha emesso strumenti finanziari quotati in mercati regolamentati (ex TUSP) ⁽²⁾	Non ricorre la fattispecie
La società è un GAL ⁽²⁾	No
La società è una "Società benefit" ^{(3) §}	no

SEDE LEGALE DELLA PARTECIPATA

NOME DEL CAMPO	Indicazioni per la compilazione
Stato	Italia
Provincia	Latina
Comune	Aprilia
CAP*	
Indirizzo*	
Telefono*	
FAX*	
Email*	

* campo con compilazione facoltativa

SETTORE DI ATTIVITÀ DELLA PARTECIPATA

NOME DEL CAMPO	Indicazioni per la compilazione
Attività 1	47.73.10
Attività 2	
Attività 3	
Attività 4	

ULTERIORI INFORMAZIONI SULLA PARTECIPATA *

NOME DEL CAMPO	Indicazioni per la compilazione
Società in house	no
Previsione nello statuto di limiti sul fatturato ⁽⁴⁾	no
Società contenuta nell'allegato A al D.Lgs. n. 175/2016	
Società a partecipazione pubblica di diritto singolare (art.1, c. 4, lett. A) #	Scegliere un elemento.
Riferimento normativo società di diritto singolare ⁽⁴⁾	
Società a controllo pubblico che adotta un sistema di contabilità analitica e separata per le attività oggetto di diritti speciali o esclusivi svolte insieme ad altre attività in regime di mercato [§]	no
Specificare se le regole per la contabilità separata sono dettate da:	Scegliere un elemento.
Società esclusa dall'applicazione dell'art. 4 con DPCM (art. 4, c. 9)	Scegliere un elemento.
Società esclusa dall'applicazione dell'art. 4 con provvedimento del Presidente della Regione o delle Prov. Autonome (art. 4, c. 9)	Scegliere un elemento.
Riferimento normativo atto esclusione ⁽⁵⁾	

DATI DI BILANCIO PER LA VERIFICA TUSP *

NOME DEL CAMPO	Anno 2022
Tipologia di attività svolta	Attività produttive di beni e servizi
Numero medio di dipendenti	5
Numero dei componenti dell'organo di amministrazione	1
Compenso dei componenti dell'organo di amministrazione	79.756
Numero dei componenti dell'organo di controllo	0
Compenso dei componenti dell'organo di controllo	0

NOME DEL CAMPO	2022	2021	2020	2019	2018
Approvazione bilancio	sì	sì	sì	sì	sì
Risultato d'esercizio	144.675	159.191	131.264	144.284	91.887

ATTENZIONE: l'applicativo richiede la compilazione esclusivamente di una delle seguenti quattro sotto-sezioni di "DATI DI BILANCIO PER LA VERIFICA TUSP".

1. Attività produttive di beni e servizi o Distretti tecnologici

Compilare la seguente sotto-sezione se la "Tipologia di attività svolta" dalla partecipata è: "Attività produttive di beni e servizi" o "Attività di promozione e sviluppo di progetti di ricerca finanziati (Distretti tecnologici)".

NOME DEL CAMPO	2022	2021	2020
A1) Ricavi delle vendite e delle prestazioni	1.449.119	1.459.272	1.448.902
A5) Altri Ricavi e Proventi	14.824	19.149	8.157
di cui Contributi in conto esercizio	0	0	0

QUOTA DI POSSESSO (quota diretta e/o indiretta)

NOME DEL CAMPO	Indicazioni per la compilazione
Tipologia di Partecipazione	Partecipazione diretta
Quota diretta ⁽⁶⁾	60%
Codice Fiscale Tramite ⁽⁷⁾	

NOME DEL CAMPO	Indicazioni per la compilazione
Denominazione Tramite (organismo) ⁽⁷⁾	
Quota detenuta dalla Tramite nella società ⁽⁸⁾	

QUOTA DI POSSESSO – TIPO DI CONTROLLO

NOME DEL CAMPO	Indicazioni per la compilazione
Tipo di controllo*	controllo solitario - maggioranza dei voti esercitabili nell'assemblea ordinaria

INFORMAZIONI ED ESITO PER LA RAZIONALIZZAZIONE

NOME DEL CAMPO	Indicazioni per la compilazione
Partecipazione ancora detenuta alla data di adozione del provvedimento	Si

Società controllata da una quotata	No
CF della società quotata controllante ⁽⁹⁾	
Denominazione della società quotata controllante ⁽⁹⁾	
Attività svolta dalla Partecipata	produzione di un servizio di interesse generale (Art. 4, c. 2, lett. a)
Descrizione dell'attività	Commercio al dettaglio di medicinali in esercizi specializzati
Quota % di partecipazione detenuta dal soggetto privato ⁽¹⁰⁾	
Svolgimento di attività analoghe a quelle svolte da altre società (art.20, c.2 lett. c)	no
Necessità di contenimento dei costi di funzionamento (art.20, c.2 lett. f)	no
Necessità di aggregazione di società (art.20, c.2 lett. g)	no
L'Amministrazione ha fissato, con proprio provvedimento, obiettivi specifici sui costi di funzionamento della partecipata? (art.19, c, 5) ⁽¹¹⁾	no
Esito della revisione periodica ⁽¹²⁾	mantenimento senza interventi
Modalità (razionalizzazione) ⁽¹³⁾	
Termine previsto per la razionalizzazione ⁽¹³⁾	
Dichiarazione di Cessione a titolo oneroso in Revisione straordinaria ⁽¹⁴⁾	Scegliere un elemento.
Note*	

ESITO DELLA RICOGNIZIONE

Pertanto, la società in argomento **non necessita dell'attivazione di alcuna misura di razionalizzazione**

2.2.4 – Agroverde Farma s.r.l.

La società Agroverde Farma Srl è di proprietà del Comune di Aprilia al 60%; la restante quota del 40% è in capo al socio privato.

La Società, costituita il 05/10/2000, ha per oggetto la “gestione della farmacia della quale è titolare il Comune in qualità di socio di maggioranza e per la quale lo stesso abbia provveduto al conferimento o all'affidamento della gestione” (Art. 3 dell'atto costitutivo).

Costituita la Società questa ha svolto la selezione pubblica per individuare un socio privato operativo. La gestione è stata affidata per fino al 31/12/2050.

Il comma 611 della legge 190/2014 ha imposto al Comune di avviare *“un processo di razionalizzazione delle società e delle partecipazioni societarie direttamente o indirettamente possedute, in modo da conseguire la riduzione delle stesse entro il 31 dicembre 2015”*.

Tra i criteri proposti dal comma 611, per individuare le partecipazioni societarie da dismettere o liquidare, la lett. a) prevede l'eliminazione delle *“società e le partecipazioni non indispensabili al perseguimento delle finalità istituzionali, anche mediante liquidazioni o cessioni”*.

Il servizio di farmacia, volto ad assicurare il diritto di rango costituzionale *“alla salute”*, è **certamente servizio pubblico essenziale a rilevanza economica** (Corte dei Conti Lombardia 12 dicembre 2011 parere n. 657/2011/PAR).

Tale interpretazione permette di **riconduurre il “servizio pubblico di farmacia” nell’ambito dei “servizi pubblici essenziali”**, anche attraverso una lettura comparata dell’Art. 117, comma 3, della Costituzione (come modificata dalla legge 1/2012), che definisce la *“tutela della salute”* quale materia di legislazione concorrente fra Stato e Regioni.

Nelle materie di legislazione concorrente spetta alle Regioni, infatti, la potestà legislativa, salvo che per la determinazione dei principi fondamentali, riservata alla legislazione dello Stato.

Ne consegue che il *“servizio pubblico di farmacia”*, pur essendo utilmente esercitato da molti enti territoriali, può intendersi necessario per realizzare le finalità istituzionali dei comuni che lo svolgono, giacché all’interno del quadro normativo specificato dall’Art. 13 del TUEL, il quale attribuisce ai comuni tutte *“le funzioni amministrative”* che riguardano la popolazione ed il territorio comunale.

Pertanto, alla luce di quanto sopra argomentato, è **intenzione dell’amministrazione mantenere la propria partecipazione nella società Agroverde Farma Srl**.

La società, essendo controllata al 60% dall’Ente, è soggetta alle funzioni di indirizzo, controllo e coordinamento da parte del Comune di Aprilia, c.d. *“controllo analogo”*, come disposto dalle Deliberazioni di Consiglio Comunale n. 39 e 40 del 11.07.2014.

ANALISI BILANCI triennio 2020-2022

Stato Patrimoniale			
Attivo	31.12.2020	31.12.2021	31.12.2022
A) Crediti verso soci per versamenti ancora dovuti	0	0	0
B) Immobilizzazioni	39.220	39.450	32.409
C) Attivo circolante	838.240	871.008	913.827
D) Ratei e risconti	1.913	987	2.101
Totale Attivo	879.373	911.445	948.337

Passivo	31.12.2020	31.12.2021	31.12.2022
A) Patrimonio netto	256.218	254.832	270.142
B) Fondi per rischi ed oneri	0	0	0
C) Trattamento di fine rapporto	226.113	245.235	241.225
D) Debiti	359.650	409.950	434.604
E) Ratei e Risconti	37.392	1.428	2.366
Totale Passivo	879.373	911.445	948.337

Conto Economico			
	31.12.2020	31.12.2021	31.12.2022
A) Valore della produzione	2.491.304	2.334.960	2.419.221
B) Costi di produzione	-2.308.462	-2.137.024	-2.212.841
Differenza	182.842	197.936	206.380
C) Proventi e oneri finanziari	-4.133	-9.555	-3.051
D) Rettifiche valore attività finanziarie	0	0	0
E) Proventi ed oneri straordinari	0	0	0
Risultato prima della imposte	178.709	188.381	203.329
Imposte	-47.730	-58.790	-58.429
Risultato d'esercizio	130.979	129.591	144.900

DATI REVISIONE ORDINARIA

Si riportano a seguire i dati di monitoraggio richiesti dal portale telematico del MEF - Dipartimento del Tesoro, denominata: *Patrimonio P.A. - Modulo Partecipazione*. I dati devono essere inseriti con riferimento al bilancio chiuso al **31 dicembre 2022**.

DATI ANAGRAFICI DELLA PARTECIPATA

NOME DEL CAMPO	Indicazioni per la compilazione
Codice Fiscale	02007020593
Data di costituzione della partecipata	2000
Forma giuridica	Società a responsabilità limitata
Tipo di fondazione	Scegliere un elemento.
Altra forma giuridica	
Stato di attività della partecipata	attiva
Data di inizio della procedura ⁽¹⁾	
Società con azioni quotate in mercati regolamentati ⁽²⁾	Non ricorre la fattispecie
Società che ha emesso strumenti finanziari quotati in mercati regolamentati (ex TUSP) ⁽²⁾	Non ricorre la fattispecie
La società è un GAL ⁽²⁾	No
La società è una "Società benefit" ⁽³⁾ §	no

SEDE LEGALE DELLA PARTECIPATA

NOME DEL CAMPO	Indicazioni per la compilazione
Stato	Italia
Provincia	Latina
Comune	Aprilia
CAP*	
Indirizzo*	
Telefono*	
FAX*	
Email*	

* campo con compilazione facoltativa

SETTORE DI ATTIVITÀ DELLA PARTECIPATA

NOME DEL CAMPO	Indicazioni per la compilazione
Attività 1	47.73.10
Attività 2	
Attività 3	
Attività 4	

ULTERIORI INFORMAZIONI SULLA PARTECIPATA *

NOME DEL CAMPO	Indicazioni per la compilazione
Società in house	no
Previsione nello statuto di limiti sul fatturato ⁽⁴⁾	no
Società contenuta nell'allegato A al D.Lgs. n. 175/2016	
Società a partecipazione pubblica di diritto singolare (art.1, c. 4, lett. A) #	Scegliere un elemento.
Riferimento normativo società di diritto singolare ⁽⁴⁾	
Società a controllo pubblico che adotta un sistema di contabilità analitica e separata per le attività oggetto di diritti speciali o esclusivi svolte insieme ad altre attività in regime di mercato §	no
Specificare se le regole per la contabilità separata sono dettate da:	Scegliere un elemento.

NOME DEL CAMPO	Indicazioni per la compilazione
Società esclusa dall'applicazione dell'art. 4 con DPCM (art. 4, c. 9)	Scegliere un elemento.
Società esclusa dall'applicazione dell'art. 4 con provvedimento del Presidente della Regione o delle Prov. Autonome (art. 4, c. 9)	Scegliere un elemento.
Riferimento normativo atto esclusione ⁽⁵⁾	

DATI DI BILANCIO PER LA VERIFICA TUSP*

NOME DEL CAMPO	Anno 2022
Tipologia di attività svolta	Attività produttive di beni e servizi
Numero medio di dipendenti	9
Numero dei componenti dell'organo di amministrazione	1
Compenso dei componenti dell'organo di amministrazione	79.756
Numero dei componenti dell'organo di controllo	0
Compenso dei componenti dell'organo di controllo	0

NOME DEL CAMPO	2022	2021	2020	2019	2018
Approvazione bilancio	sì	sì	sì	sì	sì
Risultato d'esercizio	144.900	129.591	130.979	140.132	104.590

ATTENZIONE: l'applicativo richiede la compilazione esclusivamente di una delle seguenti quattro sotto-sezioni di "DATI DI BILANCIO PER LA VERIFICA TUSP".

1. Attività produttive di beni e servizi o Distretti tecnologici

Compilare la seguente sotto-sezione se la "Tipologia di attività svolta" dalla partecipata è: "Attività produttive di beni e servizi" o "Attività di promozione e sviluppo di progetti di ricerca finanziati (Distretti tecnologici)".

NOME DEL CAMPO	2022	2021	2020
A1) Ricavi delle vendite e delle prestazioni	2.399.086	2.326.584	2.479.660
A5) Altri Ricavi e Proventi	20.135	8.376	11.644
di cui Contributi in conto esercizio	380	279	3.425

QUOTA DI POSSESSO (quota diretta e/o indiretta)

NOME DEL CAMPO	Indicazioni per la compilazione
Tipologia di Partecipazione	Partecipazione diretta
Quota diretta ⁽⁶⁾	60%
Codice Fiscale Tramite ⁽⁷⁾	
Denominazione Tramite (organismo) ⁽⁷⁾	
Quota detenuta dalla Tramite nella società ⁽⁸⁾	

QUOTA DI POSSESSO – TIPO DI CONTROLLO

NOME DEL CAMPO	Indicazioni per la compilazione
Tipo di controllo*	controllo solitario - maggioranza dei voti esercitabili nell'assemblea ordinaria

INFORMAZIONI ED ESITO PER LA RAZIONALIZZAZIONE

NOME DEL CAMPO	Indicazioni per la compilazione
Partecipazione ancora detenuta alla data di adozione del provvedimento	Sì

Società controllata da una quotata	No
CF della società quotata controllante ⁽⁹⁾	
Denominazione della società quotata controllante ⁽⁹⁾	
Attività svolta dalla Partecipata	produzione di un servizio di interesse generale (Art. 4, c. 2, lett. a)
Descrizione dell'attività	Commercio al dettaglio di medicinali in esercizi specializzati
Quota % di partecipazione detenuta dal soggetto privato ⁽¹⁰⁾	
Svolgimento di attività analoghe a quelle svolte da altre società (art.20, c.2 lett. c)	no
Necessità di contenimento dei costi di funzionamento (art.20, c.2 lett. f)	no
Necessità di aggregazione di società (art.20, c.2 lett. g)	no
L'Amministrazione ha fissato, con proprio provvedimento, obiettivi specifici sui costi di funzionamento della partecipata? (art.19, c, 5) ⁽¹¹⁾	no
Esito della revisione periodica ⁽¹²⁾	mantenimento senza interventi
Modalità (razionalizzazione) ⁽¹³⁾	
Termine previsto per la razionalizzazione ⁽¹³⁾	
Dichiarazione di Cessione a titolo oneroso in Revisione straordinaria ⁽¹⁴⁾	Scegliere un elemento.
Note*	

ESITO DELLA RICOGNIZIONE

Pertanto, la società in argomento **non necessita dell'attivazione di alcuna misura di razionalizzazione**

EVENTI DI RILIEVO DOPO LA CHIUSURA DELL'ESERCIZIO 2022

A seguito della nota inviata dal socio gestore il 18.05.2022 con la quale si manifestava la volontà di procedere alla cessione della propria quota di partecipazione della società, è stata indetta una procedura aperta a seguito della quale è stato individuato un nuovo socio gestore.

2.2.5 – Farmacia ApriliaNord s.r.l.

La società Farmacia ApriliaNord Srl è di proprietà del Comune di Aprilia al 60%; la restante quota del 40% è in capo al socio privato.

La Società, costituita il 19/10/2016, ha per oggetto la "gestione della farmacia comunale XVII sede farmaceutica quale è e resterà titolare il Comune (...)" (Art. 4 dell'atto costitutivo).

Costituita la Società questa ha svolto la selezione pubblica per individuare un socio privato operativo. La gestione è stata affidata per fino al 31/12/2050.

Il comma 611 della legge 190/2014 ha imposto al Comune di avviare "un processo di razionalizzazione

delle società e delle partecipazioni societarie direttamente o indirettamente possedute, in modo da conseguire la riduzione delle stesse entro il 31 dicembre 2015”.

Tra i criteri proposti dal comma 611, per individuare le partecipazioni societarie da dismettere o liquidare, la lett. a) prevede l’eliminazione delle “società e le partecipazioni non indispensabili al perseguimento delle finalità istituzionali, anche mediante liquidazioni o cessioni”.

Il servizio di farmacia, volto ad assicurare il diritto di rango costituzionale “alla salute”, è **certamente servizio pubblico essenziale a rilevanza economica** (Corte dei Conti Lombardia 12 dicembre 2011 parere n. 657/2011/PAR).

Tale interpretazione permette di **riconduurre il “servizio pubblico di farmacia” nell’ambito dei “servizi pubblici essenziali”**, anche attraverso una lettura comparata dell’Art. 117, comma 3, della Costituzione (come modificata dalla legge 1/2012), che definisce la “tutela della salute” quale materia di legislazione concorrente fra Stato e Regioni.

Nelle materie di legislazione concorrente spetta alle Regioni, infatti, la potestà legislativa, salvo che per la determinazione dei principi fondamentali, riservata alla legislazione dello Stato.

Ne consegue che il “servizio pubblico di farmacia”, pur essendo utilmente esercitato da molti enti territoriali, può intendersi necessario per realizzare le finalità istituzionali dei comuni che lo svolgono, giacché all’interno del quadro normativo specificato dall’Art. 13 del TUEL, il quale attribuisce ai comuni tutte “le funzioni amministrative” che riguardano la popolazione ed il territorio comunale.

L’Ente attualmente sta valutando l’opportunità di procedere alla cessione delle quote di maggioranza della Farmacia Aprilia Nord Srl in seguito alla manifestazione d’interesse proposta dal socio di minoranza

La società, essendo controllata al 60% dall’Ente, è soggetta alle funzioni di indirizzo, controllo e coordinamento da parte del Comune di Aprilia, c.d. “controllo analogo”, come disposto dalle Deliberazioni di Consiglio Comunale n. 39 e 40 del 11.07.2014.

ANALISI BILANCI triennio 2020-2022

Stato Patrimoniale			
Attivo	31.12.2020	31.12.2021	31.12.2022
A) Crediti verso soci per versamenti ancora dovuti	0	0	0
B) Immobilizzazioni	283.801	247.138	250.353
C) Attivo circolante	562.156	354.611	519.457
D) Ratei e risconti	0	0	0
Totale Attivo	845.957	601.749	776.325

Passivo	31.12.2020	31.12.2021	31.12.2022
A) Patrimonio netto	282.977	147.433	202.248
B) Fondi per rischi ed oneri	0	0	0
C) Trattamento di fine rapporto	27.647	44.456	52.934
D) Debiti	535.334	409.860	521.143
E) Ratei e Risconti	0	0	0
Totale Passivo	845.957	601.749	776.325

Conto Economico			
	31.12.2020	31.12.2021	31.12.2022
A) Valore della produzione	2.485.702	2.660.465	2.700.934
B) Costi di produzione	-2.210.377	-2.575.623	-2.548.214
Differenza	275.325	84.842	152.720
C) Proventi e oneri finanziari	-8.518	-8.495	-8.824
D) Rettifiche valore attività finanziarie	0	0	0
E) Proventi ed oneri straordinari	0	0	0
Risultato prima della imposte	266.808	76.347	143.896
Imposte	-61.322	-37.469	-52.156
Risultato d'esercizio	205.201	38.878	91.740

DATI REVISIONE ORDINARIA

Si riportano a seguire i dati di monitoraggio richiesti dal portale telematico del MEF - Dipartimento del Tesoro, denominata: *Patrimonio P.A. - Modulo Partecipazione*. I dati devono essere inseriti con riferimento al bilancio chiuso al **31 dicembre 2022**.

DATI ANAGRAFICI DELLA PARTECIPATA

NOME DEL CAMPO	Indicazioni per la compilazione
Codice Fiscale	02903120596
Data di costituzione della partecipata	2016
Forma giuridica	Società a responsabilità limitata
Tipo di fondazione	Scegliere un elemento.
Altra forma giuridica	
Stato di attività della partecipata	attiva
Data di inizio della procedura ⁽¹⁾	
Società con azioni quotate in mercati regolamentati ⁽²⁾	Non ricorre la fattispecie
Società che ha emesso strumenti finanziari quotati in mercati regolamentati (ex TUSP) ⁽²⁾	Non ricorre la fattispecie
La società è un GAL ⁽²⁾	No
La società è una "Società benefit" ⁽³⁾ §	no

SEDE LEGALE DELLA PARTECIPATA

NOME DEL CAMPO	Indicazioni per la compilazione
Stato	Italia
Provincia	Latina
Comune	Aprilia
CAP*	
Indirizzo*	
Telefono*	
FAX*	
Email*	

* campo con compilazione facoltativa

SETTORE DI ATTIVITÀ DELLA PARTECIPATA

NOME DEL CAMPO	Indicazioni per la compilazione
Attività 1	47.73.10
Attività 2	
Attività 3	
Attività 4	

ULTERIORI INFORMAZIONI SULLA PARTECIPATA *

NOME DEL CAMPO	Indicazioni per la compilazione
Società in house	no
Previsione nello statuto di limiti sul fatturato ⁽⁴⁾	no
Società contenuta nell'allegato A al D.Lgs. n. 175/2016	
Società a partecipazione pubblica di diritto singolare (art.1, c. 4, lett. A) #	Scegliere un elemento.
Riferimento normativo società di diritto singolare ⁽⁴⁾	
Società a controllo pubblico che adotta un sistema di contabilità analitica e separata per le attività oggetto di diritti speciali o esclusivi svolte insieme ad altre attività in regime di mercato §	no
Specificare se le regole per la contabilità separata sono dettate da:	Scegliere un elemento.

NOME DEL CAMPO	Indicazioni per la compilazione
Società esclusa dall'applicazione dell'art. 4 con DPCM (art. 4, c. 9)	Scegliere un elemento.
Società esclusa dall'applicazione dell'art. 4 con provvedimento del Presidente della Regione o delle Prov. Autonome (art. 4, c. 9)	Scegliere un elemento.
Riferimento normativo atto esclusione ⁽⁵⁾	

DATI DI BILANCIO PER LA VERIFICA TUSP*

NOME DEL CAMPO	Anno 2022
Tipologia di attività svolta	Attività produttive di beni e servizi
Numero medio di dipendenti	9
Numero dei componenti dell'organo di amministrazione	0
Compenso dei componenti dell'organo di amministrazione	70.000
Numero dei componenti dell'organo di controllo	0
Compenso dei componenti dell'organo di controllo	0

NOME DEL CAMPO	2022	2021	2020	2019	2018
Approvazione bilancio	sì	sì	sì	sì	sì
Risultato d'esercizio	91.740	38.878	205.201	69.102	94.305

ATTENZIONE: l'applicativo richiede la compilazione esclusivamente di una delle seguenti quattro sotto-sezioni di "DATI DI BILANCIO PER LA VERIFICA TUSP".

1. Attività produttive di beni e servizi o Distretti tecnologici

Compilare la seguente sotto-sezione se la "Tipologia di attività svolta" dalla partecipata è: "Attività produttive di beni e servizi" o "Attività di promozione e sviluppo di progetti di ricerca finanziati (Distretti tecnologici)".

NOME DEL CAMPO	2022	2021	2020
A1) Ricavi delle vendite e delle prestazioni	2.786.500	2.631.842	2.405.250
A5) Altri Ricavi e Proventi	38.654	59.635	98.218
di cui Contributi in conto esercizio	0	0	28.213

QUOTA DI POSSESSO (quota diretta e/o indiretta)

NOME DEL CAMPO	Indicazioni per la compilazione
Tipologia di Partecipazione	Partecipazione diretta
Quota diretta ⁽⁶⁾	60%
Codice Fiscale Tramite ⁽⁷⁾	
Denominazione Tramite (organismo) ⁽⁷⁾	
Quota detenuta dalla Tramite nella società ⁽⁸⁾	

QUOTA DI POSSESSO – TIPO DI CONTROLLO

NOME DEL CAMPO	Indicazioni per la compilazione
Tipo di controllo*	controllo solitario - maggioranza dei voti esercitabili nell'assemblea ordinaria

INFORMAZIONI ED ESITO PER LA RAZIONALIZZAZIONE

NOME DEL CAMPO	Indicazioni per la compilazione
Partecipazione ancora detenuta alla data di adozione del provvedimento	Sì

Società controllata da una quotata	No
CF della società quotata controllante ⁽⁹⁾	
Denominazione della società quotata controllante ⁽⁹⁾	
Attività svolta dalla Partecipata	produzione di un servizio di interesse generale (Art. 4, c. 2, lett. a)
Descrizione dell'attività	Commercio al dettaglio di medicinali in esercizi specializzati
Quota % di partecipazione detenuta dal soggetto privato ⁽¹⁰⁾	
Svolgimento di attività analoghe a quelle svolte da altre società (art.20, c.2 lett. c)	no
Necessità di contenimento dei costi di funzionamento (art.20, c.2 lett. f)	no
Necessità di aggregazione di società (art.20, c.2 lett. g)	no
L'Amministrazione ha fissato, con proprio provvedimento, obiettivi specifici sui costi di funzionamento della partecipata? (art.19, c, 5) ⁽¹¹⁾	no
Esito della revisione periodica ⁽¹²⁾	mantenimento senza interventi
Modalità (razionalizzazione) ⁽¹³⁾	
Termine previsto per la razionalizzazione ⁽¹³⁾	
Dichiarazione di Cessione a titolo oneroso in Revisione straordinaria ⁽¹⁴⁾	Scegliere un elemento.
Note*	

ESITO DELLA RICOGNIZIONE

Pertanto, la società in argomento **non necessita dell'attivazione di alcuna misura di razionalizzazione**

2.2.6 – Consorzio Industriale del Lazio

Il Consorzio è partecipato dal Comune di APRILIA per il 1,17%.

Il Consorzio per l'Area di Sviluppo Industriale del Lazio (Roma & Latina), costituito con D.P.R. n. 562/1966, ai sensi e per gli effetti dell'art. 21 della Legge n. 634/1957 e ss.mm.ii., per effetto dell'adeguamento alle norme della Legge Regionale n. 13/1997 (combinato disposto art. 1, comma 2° ed art. 12, 3° comma), assume la denominazione di "*Consorzio per lo sviluppo industriale Roma & Latina*".

A norma dell'art. 36 della Legge n. 317/1991, il Consorzio è Ente Pubblico Economico e rappresenta lo strumento organizzatorio dei Soggetti costituenti ed è dotato di autonomia imprenditoriale.

Lo Statuto consortile attualmente in vigore, approvato con delibera di Giunta n. 328 del 04/06/2021, ribadisce i principi generali contenuti nell' art. 36 della Legge n. 317/1991 e nella Legge Regionale n. 13/1997, affermando che "*il Consorzio è Ente Pubblico Economico e rappresenta lo strumento organizzatori dei Soggetti costituenti ed è dotato di autonomia imprenditoriale*".

Al fine di favorire l'insediamento di nuove industrie, il Consorzio ha un suo Piano Regolatore Territoriale attraverso il quale individua quali sono le zone più idonee ad accogliere gli insediamenti produttivi e provvede poi ad attrezzarli mediante la realizzazione di opere infrastrutturali (rete stradale, idrica, fognante, ecc).

Dopo aver opportunamente equipaggiato le aree, il Consorzio provvede ad assegnarle a coloro che siano interessati alla creazione di nuove iniziative industriali, che possono acquisirle direttamente o attraverso una procedura espropriativa.

Contemporaneamente, il Consorzio fornisce la propria assistenza agli operatori al fine di creare i presupposti necessari per lo sviluppo economico dell'area.

Il primo Piano Regolatore Territoriale dell'area è stato approvato con deliberazione del Consiglio Regionale del Lazio n. 129 dell'11/07/1972. Attualmente è in vigore la Variante Generale di Adeguamento ed Aggiornamento del Piano stesso, con le relative Norme Tecniche di Attuazione, approvata dal Consiglio Regionale del Lazio nella seduta del 29/02/2000 con deliberazioni n. 658 e n. 659, pubblicate sul S.O. n. 4 al B.U.R.L. n. 17 del 20/06/2000.

In data 1° dicembre 2021 si è perfezionato l'atto di fusione tra: il Consorzio per lo sviluppo industriale Frosinone; il Consorzio per lo sviluppo industriale Roma - Latina; il Consorzio per lo sviluppo industriale del Sud Pontino; il Consorzio per lo sviluppo industriale di Rieti; il Consorzio per lo sviluppo industriale del Lazio meridionale, con atto del Notaio Marco Pinto del 01/12/2021 avente effetto giuridico dal 24/12/2021, è avvenuta la Fusione per Unione (pura o "in senso stretto") dell'Ente Pubblico Economico Consorzio per lo Sviluppo Industriale Roma-Latina - con sede in Latina, Via Carrara 12/A p. IVA e codice Fiscale 00242200590 nel nuovo Ente Pubblico Economico denominato Consorzio Industriale del Lazio P.IVA e codice Fiscale 16452941004.

DATI REVISIONE ORDINARIA

Si riportano a seguire i dati di monitoraggio richiesti dal portale telematico del MEF - Dipartimento del Tesoro, denominata: *Patrimonio P.A. - Modulo Partecipazione*. I dati devono essere inseriti con riferimento al bilancio chiuso al **31 dicembre 2022**.

DATI ANAGRAFICI DELLA PARTECIPATA

NOME DEL CAMPO	Indicazioni per la compilazione
Codice Fiscale	16452941004
Data di costituzione della partecipata	2021
Forma giuridica	Società a responsabilità limitata
Tipo di fondazione	Consorzio
Altra forma giuridica	
Stato di attività della partecipata	attiva
Data di inizio della procedura ⁽¹⁾	
Società con azioni quotate in mercati regolamentati ⁽²⁾	Non ricorre la fattispecie
Società che ha emesso strumenti finanziari quotati in mercati regolamentati (ex TUSP) ⁽²⁾	Non ricorre la fattispecie
La società è un GAL ⁽²⁾	No
La società è una "Società benefit" ^{(3) §}	no

SEDE LEGALE DELLA PARTECIPATA

NOME DEL CAMPO	Indicazioni per la compilazione
Stato	Italia
Provincia	Roma
Comune	Roma
CAP*	
Indirizzo*	
Telefono*	
FAX*	
Email*	

* campo con compilazione facoltativa

SETTORE DI ATTIVITÀ DELLA PARTECIPATA

NOME DEL CAMPO	Indicazioni per la compilazione
Attività 1	84.13.90
Attività 2	
Attività 3	
Attività 4	

ULTERIORI INFORMAZIONI SULLA PARTECIPATA*

NOME DEL CAMPO	Indicazioni per la compilazione
Società in house	no
Previsione nello statuto di limiti sul fatturato ⁽⁴⁾	no
Società contenuta nell'allegato A al D.Lgs. n. 175/2016	
Società a partecipazione pubblica di diritto singolare (art.1, c. 4, lett. A) #	Scegliere un elemento.
Riferimento normativo società di diritto singolare ⁽⁴⁾	
Società a controllo pubblico che adotta un sistema di contabilità analitica e separata per le attività oggetto di diritti speciali o esclusivi svolte insieme ad altre attività in regime di mercato §	no
Specificare se le regole per la contabilità separata sono dettate da:	Scegliere un elemento.
Società esclusa dall'applicazione dell'art. 4 con DPCM (art. 4, c. 9)	Scegliere un elemento.
Società esclusa dall'applicazione dell'art. 4 con provvedimento del Presidente della Regione o delle Prov. Autonome (art. 4, c. 9)	Scegliere un elemento.
Riferimento normativo atto esclusione ⁽⁵⁾	

DATI DI BILANCIO PER LA VERIFICA TUSP*

NOME DEL CAMPO	Anno 2022
Tipologia di attività svolta	Attività produttive di beni e servizi
Numero medio di dipendenti	56
Numero dei componenti dell'organo di amministrazione	5
Compenso dei componenti dell'organo di amministrazione	258.480
Numero dei componenti dell'organo di controllo	n.d.
Compenso dei componenti dell'organo di controllo	n.d.

NOME DEL CAMPO	2022	2021	2020	2019	2018
Approvazione bilancio	sì	sì			
Risultato d'esercizio	12.243	-1.349.716			

ATTENZIONE: l'applicativo richiede la compilazione esclusivamente di una delle seguenti quattro sotto-sezioni di "DATI DI BILANCIO PER LA VERIFICA TUSP".

1. Attività produttive di beni e servizi o Distretti tecnologici

Compilare la seguente sotto-sezione se la "Tipologia di attività svolta" dalla partecipata è: "Attività produttive di beni e servizi" o "Attività di promozione e sviluppo di progetti di ricerca finanziati (Distretti tecnologici)".

NOME DEL CAMPO	2022	2021	2020
A1) Ricavi delle vendite e delle prestazioni	6.099.621	10.487.249	
A5) Altri Ricavi e Proventi	12.279.187	9.346.358	
di cui Contributi in conto esercizio	0	0	

QUOTA DI POSSESSO (quota diretta e/o indiretta)

NOME DEL CAMPO	Indicazioni per la compilazione
Tipologia di Partecipazione	Partecipazione diretta
Quota diretta ⁽⁶⁾	1,17%
Codice Fiscale Tramite ⁽⁷⁾	
Denominazione Tramite (organismo) ⁽⁷⁾	
Quota detenuta dalla Tramite nella società ⁽⁸⁾	

QUOTA DI POSSESSO – TIPO DI CONTROLLO

NOME DEL CAMPO	Indicazioni per la compilazione
Tipo di controllo*	nessuno

INFORMAZIONI ED ESITO PER LA RAZIONALIZZAZIONE

NOME DEL CAMPO	Indicazioni per la compilazione
Partecipazione ancora detenuta alla data di adozione del provvedimento	Si

Società controllata da una quotata	No
CF della società quotata controllante ⁽⁹⁾	
Denominazione della società quotata controllante ⁽⁹⁾	
Attività svolta dalla Partecipata	produzione di un servizio di interesse generale (Art. 4, c. 2, lett. a)
Descrizione dell'attività	Regolamentazione di altri affari e servizi economici
Quota % di partecipazione detenuta dal soggetto privato ⁽¹⁰⁾	
Svolgimento di attività analoghe a quelle svolte da altre società (art.20, c.2 lett. c)	no
Necessità di contenimento dei costi di funzionamento (art.20, c.2 lett. f)	no
Necessità di aggregazione di società (art.20, c.2 lett. g)	no
L'Amministrazione ha fissato, con proprio provvedimento, obiettivi specifici sui costi di funzionamento della partecipata? (art.19, c, 5) ⁽¹¹⁾	no
Esito della revisione periodica ⁽¹²⁾	mantenimento senza interventi
Modalità (razionalizzazione) ⁽¹³⁾	
Termine previsto per la razionalizzazione ⁽¹³⁾	
Dichiarazione di Cessione a titolo oneroso in Revisione straordinaria ⁽¹⁴⁾	Scegliere un elemento.
Note*	

ESITO DELLA RICOGNIZIONE

Pertanto, la società in argomento **non necessita dell'attivazione di alcuna misura di razionalizzazione**

2.2.7 – Ente d'Ambito Territoriale ATO4 - Acquatina S.p.A.

L'Ente dell'A.T.O. n. 4 "Lazio Meridionale Latina" nasce il 4 luglio 1997 con la deliberazione del

Consiglio Provinciale n. 56, in cui si approvava lo schema definitivo della Convenzione di Cooperazione di cui alla lettera a) - 1° comma della L.R. 22/01/1996, n. 6 e con essa la regolamentazione dei rapporti tra gli Enti Locali ricadenti nel territorio al fine di organizzare il Servizio Idrico Integrato (S.I.I.).

Il Comune di APRILIA partecipa all'ATO n. 4 per una quota pari al 10,51%.

Il Servizio Idrico Integrato è costituito dall'insieme dei servizi pubblici di captazione, adduzione e distribuzione di acqua ad usi civili, di fognatura e di depurazione delle acque reflue. Le opere di captazione, gli acquedotti, le fognature, gli impianti di depurazione e le altre infrastrutture e dotazioni patrimoniali afferenti al servizio idrico integrato sono di proprietà degli enti locali in regime proprio del demanio pubblico, quindi inalienabili e gravati dal vincolo perpetuo di destinazione ad uso pubblico.

In particolare tale organizzazione deve garantire:

- gestione unitaria all'interno dell'Ato del S.I.I. sulla base del criterio di efficienza ed economicità e con il vincolo di reciproco impegno;
- livelli e standards di qualità di consumo omogenei nell'erogazione del servizio idrico;
- la protezione nonché l'utilizzazione ottimale e compatibile delle risorse idriche ad uso idropotabile;
- la salvaguardia e la riqualificazione degli acquiferi secondo gli standards e gli obiettivi della programmazione regionale e di bacino;
- l'unitarietà del regime tariffario nell'Ato in funzione della qualità delle risorse e del servizio fornito;
- la definizione e l'attuazione del programma degli investimenti per l'estensione, la razionalizzazione, e la qualificazione dei servizi privilegiando le azioni finalizzate al risparmio idrico e al riutilizzo delle acque reflue.

L'Ambito Territoriale Ottimale n°4 del Lazio comprende quasi tutti i comuni della Provincia di Latina, ad eccezione di Campo di mele, 2 Comuni della provincia di Roma, Anzio e Nettuno, e 4 della provincia di Frosinone (Vallecorsa, Amaseno, Giuliano di Roma e Villa Santo Stefano), per una popolazione complessiva di 610.000 abitanti soggetta a un notevole incremento nel periodo estivo (fatta eccezione per le "gestioni esistenti" all'art. 10 della legge 05/01/1994, n. 36 dei comuni di Sezze e Sabaudia).

La Segreteria Tecnico Operativa ha funzione di svolgere funzione informativa e di supporto tecnico a servizio di tutti gli enti locali convenzionati, nonché funzione di controllo generale sulla qualità del servizio idrico.

Il Gestore del S.I.I., per trent'anni a far data dal 2 agosto 2002, è (www.acqualatina.it) a prevalente capitale pubblico (51% detenuto dai comuni dell'ATO) con un socio privato di minoranza (49%) selezionato con gara europea.

Da qui ne deriva che **il Comune di APRILIA detiene una quota del Capitale Sociale di Acqualatina Spa pari al 5,5124%**, per un controvalore nominale delle n. 1.304.319 azioni possedute (€ 1,00 per ogni azione) pari a € 1.304.319,00.

Pertanto, alla luce di quanto sopra argomentato, **è intenzione dell'amministrazione mantenere la propria partecipazione nella ATO n.4 - Acqualatina S.p.A..**

DATI REVISIONE ORDINARIA

Si riportano a seguire i dati di monitoraggio richiesti dal portale telematico del MEF - Dipartimento del Tesoro, denominata: *Patrimonio P.A. - Modulo Partecipazione*. I dati devono essere inseriti con riferimento al bilancio chiuso al **31 dicembre 2022**. In questo caso, essendo Acqualatina S.p.A. il gestore del Servizio Idrico Integrato, è quest'ultima ad essere oggetto della revisione.

DATI ANAGRAFICI DELLA PARTECIPATA

NOME DEL CAMPO	Indicazioni per la compilazione
Codice Fiscale	02111020596
Data di costituzione della partecipata	2002
Forma giuridica	Società per azioni
Tipo di fondazione	
Altra forma giuridica	
Stato di attività della partecipata	attiva
Data di inizio della procedura ⁽¹⁾	
Società con azioni quotate in mercati regolamentati ⁽²⁾	Non ricorre la fattispecie
Società che ha emesso strumenti finanziari quotati in mercati regolamentati (ex TUSP) ⁽²⁾	Non ricorre la fattispecie
La società è un GAL ⁽²⁾	No
La società è una "Società benefit" ^{(3) §}	no

SEDE LEGALE DELLA PARTECIPATA

NOME DEL CAMPO	Indicazioni per la compilazione
Stato	Italia
Provincia	Latina
Comune	Latina
CAP*	
Indirizzo*	
Telefono*	
FAX*	
Email*	

* campo con compilazione facoltativa

SETTORE DI ATTIVITÀ DELLA PARTECIPATA

NOME DEL CAMPO	Indicazioni per la compilazione
Attività 1	36.00.00
Attività 2	37.00.00
Attività 3	
Attività 4	

ULTERIORI INFORMAZIONI SULLA PARTECIPATA *

NOME DEL CAMPO	Indicazioni per la compilazione
Società in house	no
Previsione nello statuto di limiti sul fatturato ⁽⁴⁾	no
Società contenuta nell'allegato A al D.Lgs. n. 175/2016	
Società a partecipazione pubblica di diritto singolare (art.1, c. 4, lett. A) #	Scegliere un elemento.
Riferimento normativo società di diritto singolare ⁽⁴⁾	
Società a controllo pubblico che adotta un sistema di contabilità analitica e separata per le attività oggetto di diritti speciali o esclusivi svolte insieme ad altre attività in regime di mercato §	no
Specificare se le regole per la contabilità separata sono dettate da:	Scegliere un elemento.
Società esclusa dall'applicazione dell'art. 4 con DPCM (art. 4, c. 9)	Scegliere un elemento.
Società esclusa dall'applicazione dell'art. 4 con provvedimento del Presidente della Regione o delle Prov. Autonome (art. 4, c. 9)	Scegliere un elemento.
Riferimento normativo atto esclusione ⁽⁵⁾	

DATI DI BILANCIO PER LA VERIFICA TUSP*

NOME DEL CAMPO	Anno 2022
Tipologia di attività svolta	Attività produttive di beni e servizi
Numero medio di dipendenti	344
Numero dei componenti dell'organo di amministrazione	5
Compenso dei componenti dell'organo di amministrazione	175.786
Numero dei componenti dell'organo di controllo	n.d.
Compenso dei componenti dell'organo di controllo	n.d.

NOME DEL CAMPO	2022	2021	2020	2019	2018
Approvazione bilancio	sì	sì	sì	sì	sì
Risultato d'esercizio	7.604.302	9.320.212	7.715.886	9.199.010	8.812.078

ATTENZIONE: l'applicativo richiede la compilazione esclusivamente di una delle seguenti quattro sotto-sezioni di "DATI DI BILANCIO PER LA VERIFICA TUSP".

1. Attività produttive di beni e servizi o Distretti tecnologici

Compilare la seguente sotto-sezione se la "Tipologia di attività svolta" dalla partecipata è: "Attività produttive di beni e servizi" o "Attività di promozione e sviluppo di progetti di ricerca finanziati (Distretti tecnologici)".

NOME DEL CAMPO	2022	2021	2020
A1) Ricavi delle vendite e delle prestazioni	131.532.879	128.354.931	102.933.115
A5) Altri Ricavi e Proventi	13.522.885	8.649.254	6.299.393
di cui Contributi in conto esercizio	6.128.763	20.062	28.297

QUOTA DI POSSESSO (quota diretta e/o indiretta)

NOME DEL CAMPO	Indicazioni per la compilazione
Tipologia di Partecipazione	Partecipazione diretta
Quota diretta ⁽⁶⁾	5,51%
Codice Fiscale Tramite ⁽⁷⁾	
Denominazione Tramite (organismo) ⁽⁷⁾	
Quota detenuta dalla Tramite nella società ⁽⁸⁾	

QUOTA DI POSSESSO – TIPO DI CONTROLLO

NOME DEL CAMPO	Indicazioni per la compilazione
Tipo di controllo*	nessuno

INFORMAZIONI ED ESITO PER LA RAZIONALIZZAZIONE

NOME DEL CAMPO	Indicazioni per la compilazione
Partecipazione ancora detenuta alla data di adozione del provvedimento	Sì

Società controllata da una quotata	No
------------------------------------	----

NOME DEL CAMPO	Indicazioni per la compilazione
CF della società quotata controllante ⁽⁹⁾	
Denominazione della società quotata controllante ⁽⁹⁾	
Attività svolta dalla Partecipata	produzione di un servizio di interesse generale (Art. 4, c. 2, lett. a)
Descrizione dell'attività	Regolamentazione di altri affari e servizi economici
Quota % di partecipazione detenuta dal soggetto privato ⁽¹⁰⁾	
Svolgimento di attività analoghe a quelle svolte da altre società (art.20, c.2 lett. c)	no
Necessità di contenimento dei costi di funzionamento (art.20, c.2 lett. f)	no
Necessità di aggregazione di società (art.20, c.2 lett. g)	no
L'Amministrazione ha fissato, con proprio provvedimento, obiettivi specifici sui costi di funzionamento della partecipata? (art.19, c, 5) ⁽¹¹⁾	no
Esito della revisione periodica ⁽¹²⁾	mantenimento senza interventi
Modalità (razionalizzazione) ⁽¹³⁾	
Termine previsto per la razionalizzazione ⁽¹³⁾	
Dichiarazione di Cessione a titolo oneroso in Revisione straordinaria ⁽¹⁴⁾	Scegliere un elemento.
Note*	

ESITO DELLA RICOGNIZIONE

Pertanto, la società in argomento **non necessita dell'attivazione di alcuna misura di razionalizzazione** – Riepilogo delle azioni da intraprendere

A seguire si rappresenta un quadro sintetico delle azioni da intraprendere per ciascuna delle Partecipate analizzate:

Denominazione	Tipologia	Partecipazione del Comune di Aprilia	AZIONE DA INTRAPRENDERE
A.S. Aprilia Multiservizi (in liquidazione)	Azienda Speciale ex Art. 114 TUEL	100,00%	Messa in liquidazione della partecipata; disposizione già adottata con DCC n.6 del 10.02.2017
Progetto Ambiente S.p.A.	Società partecipata	100,00%	MANTENERE
Agroverde Farma s.r.l.	Società partecipata	60,00%	MANTENERE
Farma Aprilia s.r.l.	Società partecipata	60,00%	MANTENERE
Farmacia ApriliaNord s.r.l.	Società partecipata	60,00%	MANTENERE
Consorzio Industriale del Lazio	Ente Pubblico partecipato	1,17%	MANTENERE

Acqualatina S.p.A. - per mezzo di partecipazione al 10,51% nell'Ente d'Ambito Territoriale Ottimale - ATO n. 4	Società partecipata	5,51%	MANTENERE
---	---------------------	-------	-----------

A CURA DEL SERVIZIO FINANZIARIO